

# 2021년도 06월말 장수군산림조합 현황

2021. 08. 17.

이 공시자료는 상호금융업감독규정 제9조에 따라 작성된 것이나,  
금융감독원 및 산림조합중앙회에 의하여 그 정확성 및 적정성  
여부에 대한 검토 및 확인이 이루어지지 않았음을 알려드립니다.

본 자료의 작성기준일은 결산일(2021년 06월 30일) 현재이며,  
작성기준일이 다른 항목은  
기준일을 해당항목에 표시하였습니다.

경영공시	성명	직위	연락처
작성자	원세나	주임	063-351-5030
책임자	육미경	과장	063-351-5030

## 차 례

- |    |                         |    |                |
|----|-------------------------|----|----------------|
| 1  | 산림조합의 설립목적              | 25 | 금리현황 및 금리산정근거  |
| 2  | 산림조합의 사업                | 26 | 유가증권 투자 현황     |
| 3  | 조합의 연혁                  | 27 | 대손상각 및 대손충당금   |
| 4  | 조합원 및 준조합원의 자격          | 28 | 부실 및 고정이하여신 현황 |
| 5  | 조직도                     | 29 | 비업무용 부동산 보유현황  |
| 6  | 임직원 현황                  | 30 | 경영실태평가 등급 현황   |
| 7  | 사무소 현황                  | 31 | 자본적정성          |
| 8  | 자동화기기 설치 현황             | 32 | 유동성            |
| 9  | 요약 재무상태표                | 33 | 수익성            |
| 10 | 요약 손익계산서                | 34 | 자산 건전성         |
| 11 | 자기자본 현황                 | 35 | 생산성            |
| 12 | 배당현황                    | 36 | 리스크관리 개요       |
| 13 | 재무상태표                   | 37 | 신용리스크 관리       |
| 14 | 손익계산서                   | 38 | 시장리스크 관리       |
| 15 | 이익잉여금처분계산서 (결손금처리계산서)   | 39 | 유동성리스크 관리      |
| 16 | 감사보고서                   | 40 | 리스크관리위원회 운영    |
| 17 | 종합재무상태표                 | 41 | 내부통제           |
| 18 | 종합손익계산서                 | 42 | 기관경고 및 임원문책사항  |
| 19 | 종합이익잉여금처분계산서 (결손금처리계산서) | 43 | 임직원 대출 현황      |
| 20 | 취급 상품의 종류               | 44 | 조합이용시 유의사항     |
| 21 | 자금조달 및 운용 실적            | 45 | 수수료            |
| 22 | 대출금운영 현황                | 46 | 가결산 주요경영지표     |
| 23 | 비조합원 대출 현황              | 47 | 이용자 편람         |
| 24 | 예금·적금 현황                |    |                |

## [조직 및 인력에 관한 사항]

### 1. 산림조합의 설립목적

산림조합은 「산림조합법」 제1조의 규정이 정하는 바대로 “산림소유자와 임업인의 자주적인 협동조직을 통하여 지속 가능한 산림경영을 촉진하고 산림 생산력을 증진시키며 그 구성원의 경제적·사회적·문화적 지위향상을 도모함으로써 국민경제의 균형 있는 발전에 기여함”을 그 설립목적으로 하고 있습니다.

### 2. 산림조합의 사업

산림조합은 설립목적을 달성하고자 다음 각 호의 사업을 수행합니다.

#### 가. 교육·지원사업

조합원의 임업생산 및 경영능력의 향상, 관련정보의 수집 및 제공, 임업인·영림단 등의 육성 및 지도, 농산촌생활환경 개선과 문화향상, 도시와의 교류촉진 등의 사업과 산림사업의 수행과 관련한 교육 및 홍보사업

#### 나. 경제사업

조합원의 사업과 생활에 필요한 물자의 구입·제조·가공·공급하고, 조합원이 생산하는 임산물의 제조·가공·판매·알선·수출 등의 사업, 조합원의 사업 또는 생활에 필요한 공동이용시설의 설치·운영, 기자재의 임대사업, 조합원이 생산한 임산물의 유통조절 및 비축사업, 조합원의 노동력 또는 농산촌의 부존자원을 활용한 가공사업·관광사업 등 산림의 소득증대사업, 임산물을 이용한 사료 및 비료의 생산·판매·알선, 산림용 종·묘와 조경목의 채취·보관·육성·판매·알선, 가로수식재 및 조경사업, 임목·임야의 매매·임대차·교환 등의 중개, 임산물을 소재로 하는 건물 기타 공작물의 건설 및 판매 및 보관사업

#### 다. 산림경영사업

산림의 대리경영, 영림계획의 작성과 조림·육림·산림보호 및 특수개발지역사업, 임도의 시설 및 보수·사방·산림형질변경지 복구 기타 산림토목공사의 시공, 휴양림·산림욕장·임간수련장·산림박물관·수목원의 조성 및 그 시설의 설치·관리, 산촌종합개발사업, 산림사업의 공동화와 임업노동력의 알선 및 제공 등 효율화사업

#### 라. 조합원을 위한 신용사업

조합원의 예금과 적금의 수입, 조합원에 필요한 자금의 대출, 내국환, 조합원의 유가증권·귀금속·중요물품의 보관 등 보호예수업무, 국가·지방자치단체 등의 공공단체와 금융기관 등의 업무대행

#### 마. 기타 설립목적의 달성에 필요한 사업으로서 산림청장의 승인을 얻은 사업

### 3. 조합의 연혁

1962-06-28 설립인가

1994-12-21 업무개시

### 4. 조합원 및 준조합원의 자격

○ 조합의 조합원이 되기 위해서는

가. 우리 조합 구역 안에 주소 또는 산림이 있는 산림소유자

나. 우리 조합 구역 안에 주소 또는 사업장이 있는 임업인으로서

- 출자 1좌(5,000원) 이상을 납입하여 조합원으로 가입이 승인되어야 합니다.

○ 우리 조합의 준조합원이 되기 위해서는

본조합의 사업을 이용함이 적당하다고 인정되는 자로서

- 준조합원은 정관이 정하는 바에 따라 조합의 사업을 이용할 권리를 가지며, 준조합원에 대하여 정관이 정하는 바에 따라 가입금 및 경비를 부담하게 할 수 있습니다.

## 5. 조직도

○ 우리 조합은 3과 1개 지사무소로 조직되어 있습니다.

○ 조직 구조도

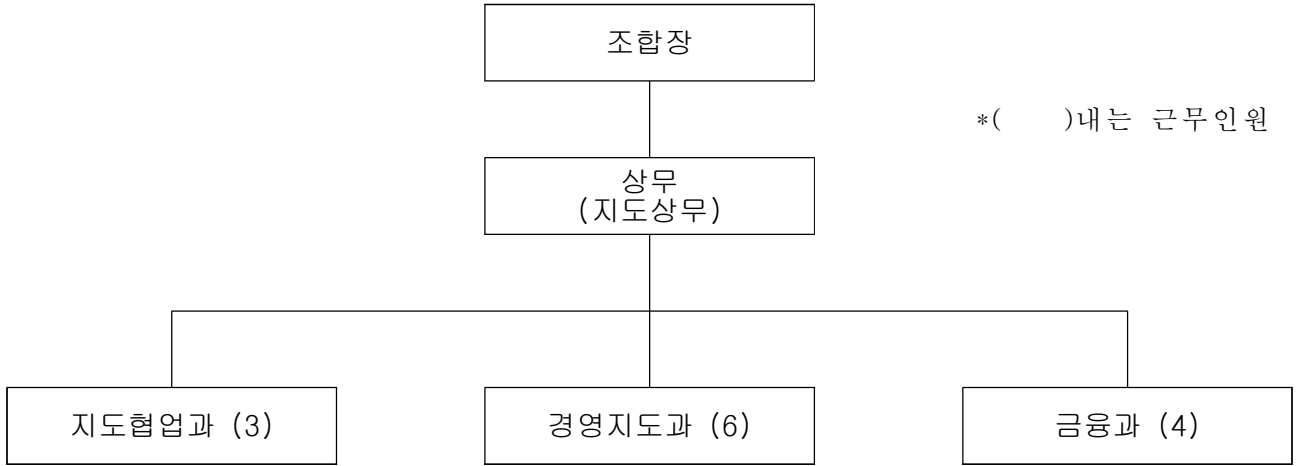

## 6. 임직원 현황

(단위 : 명)

구 분		전년도	금년도	비 고
임 원	조 합 장	1	1	
	이 사	상 임	0	0
		비상임	8	8
	감 사	2	2	
직 원	관리직원	5	7	
	일반직원	9	7	
계		25	25	

주) 직원중 관리직원은 인사규정상 관리직에 해당하는 4급 이상의 직원을 표기하고, 기타직원은 일반직원으로 표시함

## 7. 사무소 현황

(2021.06.30. 현재)

사무소명	주소	전화번호
본 점	전라북도 장수군 장수읍 준비길 9 장수군산림조합	063-351-5030

주) 지사무소의 업무가 제한되어 있는 경우에는 취급가능업무를 주석으로 안내함.

## 8. 자동화기기 설치 현황

사무소명	주소	취급가능업무
본 점	전라북도 장수군 장수읍 준비길 9	현금 입출금, 예금조회, 송금(계좌이체), 스마트출금, 통장정리, 지로/국고/지방세 납부, 사고신고, 신용카드 대출

[재무 및 손익에 관한 사항]

9. 요약 재무상태표

(단위 : 백만원, %)

구분		전년도(a)		금년도(b)		증감(b-a)		
		금액	비율	금액	비율	금액	비율	
자 산	신용 사업	현금 및 예치금	13,190	31.76	12,412	26.25	-778	-5.90
		유가증권	0	0.00	0	0.00	0	
		대출금	24,774	59.66	30,280	64.04	5,506	22.23
		(일반대출금)	13,809	33.25	17,423	36.85	3,614	26.17
		(적금대출금)	0	0.00	0	0.00	0	
		(범위내대출금)	354	0.85	436	0.92	81	22.91
		(기타대출금)	10,610	25.55	12,421	26.27	1,811	17.07
		비유동자산	57	0.14	59	0.12	2	2.68
		기타자산	855	2.06	409	0.86	-446	-52.19
		소 계	38,876	93.62	43,160	91.27	4,283	11.02
	일반	자산계	2,650	6.38	4,128	8.73	1,477	55.75
총 계		41,526	100.00	47,287	100.00	5,761	13.87	
부 채 및 자 기 자 본	신용 사업	예수금	30,695	73.92	32,407	68.53	1,712	5.58
		차입금	5,195	12.51	5,839	12.35	644	12.40
		(중앙회)	5,195	12.51	5,839	12.35	644	12.40
		(국가.지자체)	0	0.00	0	0.00	0	0.00
		기타부채	645	1.55	779	1.65	134	20.69
		소 계	36,535	87.98	39,025	82.53	2,490	6.82
	일반 사업	부채계	1,691	4.07	3,627	7.67	1,937	114.58
		자기자본	3,301	7.95	4,635	9.80	1,334	40.41
총 계		4,992	12.02	8,262	17.47	3,271	65.53	
부채 및 자본총계		41,526	100.00	47,287	100.00	5,761	13.87	

※ 증감비율 : (금액(b) / 금액(a) \* 100) - 100

※ 대출금 항목은 대손충당금 차감 후로 표기하였습니다.



10. 요약 손익계산서

(단위 : 백만원, %)

구분				전년도(a)	금년도(b)	증감		
						금액	비율	
사업 수익	신용 사업	이자 수익	대출금이자	446	547	101	22.63	
			예치금이자	87	94	8	8.85	
			유가증권이자	0	0	0		
			소 계	532	641	109	20.39	
		수수료이자	10	15	5	54.81		
		기타사업이자	1	0	-1	-87.12		
		일반사업수익	2,408	5,562	3,154	131.02		
	합 계	2,951	6,218	3,267	110.73			
	사업 비용	신용 사업	이자 비용	예수금이자	240	244	5	2.00
				차입금이자	18	21	3	17.33
소 계				258	266	8	3.09	
수수료비용			16	17	1	4.42		
기타사업비용		105	113	8	7.47			
일반사업비용		1,836	4,230	2,394	130.44			
합 계		2,215	4,626	2,411	108.85			
사업총이익				736	1,592	856	116.39	
사업관리비				621	597	-24	-3.88	
사업이익				115	996	881	765.58	
사업외.기타수익				83	116	33	39.67	
사업외.기타비용				62	67	5	8.23	
법인세비용				14	103	90	665.95	
당기순이익				123	941	818	665.55	

※ 사업이익 = 사업수익 - 사업비용 - 사업관리비

※ 증감비율 : (금액(b) / 금액(a) \* 100) - 100

※ 계정과목 변경으로 인한 변동발생시 그 설명을 해 줄 것

### 11. 자기자본 현황

(단위 : 백만원, %)

구분	자본금	자본잉여금	이익잉여금	기타	합계
전년도	1,591	0	1,710	0	3,301
금년도	2,042	0	1,651	941	4,635
증감	452	0	-59	941	1,334

### 12. 배당 현황

구분	전년도	금년도	증감
배당률	4.70%	해당사항 없음	해당사항 없음
1좌당 배당액	235 원	해당사항 없음	해당사항 없음
1좌당 당기순이익	2,362 원	해당사항 없음	해당사항 없음
배당성향	9.95%	해당사항 없음	해당사항 없음

※ 배당율 = 배당총액 ÷ (연간 총평균좌수 × 1좌당 금액) × 100

※ 1좌당 배당액 = 배당총액 ÷ 연간 총평균좌수

※ 1좌당 당기순이익 = 당기순이익 ÷ 연간 총평균좌수

※ 배당성향 = 배당총액 ÷ 당기순이익 × 100

13. 재무상태표(보고식.차감형으로 작성)  
- 신용회계

## 재무상태표

제 60 (당)기 2021년 06월 30일 현재  
제 59 (전)기 2020년 12월 31일 현재

점 소 : 장수군산림조합  
사업구분 : 신용사업부문 (가결산)  
부 서 : 전체 (0000) - 전체 (ZZZZ)

기준일자 : 2021년06월30일 현재

과목		당 기		전 기	
		금	액	금	액
9100455	신용사업자산		44,109,644,869		39,826,383,854
1410010	1.현금및예치금		12,411,552,980		13,189,804,674
1410100	1)현금	122,466,939		94,660,507	
1410200	(보조금:현금및예치금)		122,466,939		94,660,507
1410400	3)중앙회예치금	11,555,081,406		12,695,102,951	
1410800	4)대외예치금	733,999,635		400,036,216	
1411000	5)대내예치금	5,000		5,000	
1500010	3.대출채권		30,280,429,556		24,774,220,338
9100515	1)상호금융대출금	25,023,383,293		20,072,895,320	
1510100	일반대출금	17,711,323,681		14,008,202,085	
1510200	적금대출금				
1510400	예탁금대출금	3,273,036,564		3,029,039,822	
1510500	범위내대출금	440,000,000		358,000,000	
1510600	상호금부금				
1510700	주택자금대출	1,054,325,387		570,213,413	
1510800	농어민대출				
1510900	일일상환대출				
1511000	농가부채경감대책대출	18,870,000		18,870,000	
1511100	정책성대출금	2,525,827,661		2,088,570,000	
9100517	대손충당금	522,973,437	24,500,409,856	420,948,582	19,651,946,738
9100520	2)정책자금대출금	5,849,030,000		5,184,640,000	
1530100	농특회계대출금	5,619,030,000		5,074,640,000	
1530200	농안기금대출금				
1530300	재정자금대출금				
1530400	중앙회산림종합대출금				
1530600	소상공인대출금	230,000,000		110,000,000	
1530500	기타대출금				
9100522	대손충당금	69,010,300	5,780,019,700	62,366,400	5,122,273,600
1590000	4.비유동자산		58,819,839		57,282,035
1610000	1)유형자산	21,357,081		25,700,808	
1610100	토지				
1610150	(보조금:토지)				
1610200	건물				
1610250	(보조금:건물)				

# 재무상태표

제 60 (당)기 2021년 06월 30일 현재

제 59 (전)기 2020년 12월 31일 현재

과목		당 기		전 기	
		금	액	금	액
1610290	(감가상각누계액: 건물)				
1610300	구축물				
1610350	(보조금: 구축물)				
1610390	(감가상각누계액: 구축물)				
1610400	기계장치	6,261,906		6,261,906	
1610450	(보조금: 기계장치)		6,261,906		6,261,906
1610490	(감가상각누계액: 기계장치)	4,664,804	1,597,102	4,484,114	1,777,792
1610500	차량운반구	14,867,430		14,867,430	
1610550	(보조금: 차량운반구)		14,867,430		14,867,430
1610590	(감가상각누계액: 차량운반구)	4,212,430	10,654,992	2,725,695	12,141,735
1610600	공구와비품	63,709,240		63,709,240	
1610650	(보조금: 공구와비품)		63,709,240		63,709,240
1610690	(감가상각누계액: 공구와비품)	54,604,253	9,104,987	51,927,959	11,781,281
1610700	건설중인자산				
1610710	(보조금: 건설중인자산)				
1610730	임차점포시설물				
1610735	(보조금: 임차점포시설물)				
1610738	(감가상각누계액: 임차점포시설물)				
1610800	기타유형자산				
1610850	(보조금: 기타유형자산)				
1610890	(감가상각누계액: 기타유형자산)				
1630000	2)무형자산	37,462,758		31,581,227	
1630100	영업권				
1630200	(부의영업권)				
1630300	개발비	5,685,890		5,685,890	
1630500	사용수익기부자산				
1630550	(보조금: 사용수익기부자산)				
1630900	기타무형자산	31,776,868		25,895,337	
1631100	(보조금: 무형자산)		37,462,758		31,581,227
9100555	5.기타자산		408,842,494		337,048,865
1680000	1)기타자산	408,842,494		337,048,865	
1680200	제휴체크카드미정산계정		2 / 5		
1680300	보증금	49,076		49,076	

# 재무상태표

제 60 (당)기 2021년 06월 30일 현재

제 59 (전)기 2020년 12월 31일 현재

과목		당 기		전 기	
		금	액	금	액
1680550	(대손충당금:자산처분미수금)				
1680700	미수금	65,348		1,233,948	
1680800	(대손충당금:미수금)		65,348		1,233,948
1681000	미수 수익	314,202,789		249,757,329	
1681200	(대손충당금:미수 수익)		314,202,789		249,757,329
1681500	선급비용	73,260,164		61,424,198	
1681800	신용가치급금	3,424,622		416,000	
1681920	(대손충당금:신용가치급금)		3,424,622		416,000
1681940	선급금			7,740,226	
1681950	체크카드선급금	300			
1681680	미연법인세자산	17,840,195		16,428,088	
9100366	6.부채평가계정				
9100570	7.자금수수		950,000,000		1,468,027,942
9101995	8.일반사업자산	8,711,641,539		5,518,700,775	
9101999	<<자 산 합 계>>		52,821,286,408		45,345,084,629
<b>자산합계</b>			52,821,286,408		45,345,084,629
9100595	신용사업부채		43,609,019,122		39,403,546,042
2410000	1.예수금		32,407,151,607		30,695,034,510
2440000	1)요구불예수금	5,679,925,067		4,787,340,964	
2440100	별단예탁금				
2440300	보통예탁금	1,018,540,340		404,804,628	
2440500	자립예탁금	4,514,770,466		3,841,010,238	
2440700	자유저축예탁금	66,532,481		80,310,566	
2440900	기업자유예탁금	80,081,780		461,215,532	
2450000	2)저축성예수금	26,727,226,540		25,907,693,546	
2450100	정기예탁금	24,689,487,628		24,004,164,622	
2450300	정기적금	1,771,952,997		1,674,322,999	
2450500	자유적립적금	194,385,915		164,005,925	
2451600	농어가목돈마련저축	200,000			
2451900	재형저축	71,200,000		65,200,000	
2500010	2.차입금		5,839,030,000		5,194,640,000
2510000	1)상호금융차입금				
2510300	정기예치금범위내차입금				
2511100	환차입금				

# 재무상태표

제 60 (당)기 2021년 06월 30일 현재

제 59 (전)기 2020년 12월 31일 현재

과목		당 기		전 기	
		금	액	금	액
2530010	2)정책자금여신차입금	5,839,030,000		5,194,640,000	
2530100	농특회계차입금	5,609,030,000		5,084,640,000	
2530600	소상공인차입금	230,000,000		110,000,000	
9100635	3.기타부채		653,527,747		645,231,117
9100365	2)기타부채	653,527,747		645,231,117	
2650100	퇴직급여충당부채	374,197,430		359,933,720	
1683010	(퇴직연금운용자산)	57,991,781		57,991,781	
2650300	(국민연금전환금)				
1683030	(국민연금전환금)		316,205,649		301,941,939
2650500	퇴직급여채당금				
2650600	구조조정충당부채				
2650700	미지급금	2,088,253		7,621,930	
2650900	미지급비용	303,341,767		293,725,024	
2651100	제세예수금	4,709,611		3,232,654	
2651500	미지급법인세	9,959,283		10,607,278	
2651700	결제예수금	6,583,205		22,886,397	
2651800	제휴채크카드수탁취급계정				
2651900	선수수익	456,214		628,200	
2652600	체크카드예수금	8,997,511		4,041,716	
2652700	신용가수금	1,102,944		491,469	
2652830	체크카드포인트충당부채	83,310		54,510	
2650400	미연법인세부채				
9100650	5.자금수수		4,709,309,768		2,868,640,415
9102995	6.일반사업부채	4,577,422,884		2,640,512,231	
9102999	<<부 채 합 계>>		48,186,442,006		42,044,058,273
	<b>부채합계</b>		48,186,442,006		42,044,058,273
9100655	자본		4,634,844,402		3,301,026,356
3010000	1.자본금		2,042,282,386		1,590,527,924
3010100	출자금	2,024,603,386		1,575,727,924	
3010200	가입금	17,679,000		14,800,000	
3130000	5.이익잉여금		1,651,117,365		1,710,498,432
3130100	기초성잉여금	649,425,000		649,425,000	
3130200	법정적립금	846,978,792		399,978,792	
3130300	임의적립금	23,018,889		8,100,000	

## 재 무 상 태 표

제 60 (당)기 2021년 06월 30일 현재

제 59 (전)기 2020년 12월 31일 현재

과 목		당 기		전 기	
		금	액	금	액
3130400	처분전이익잉여금(처리전결손금)	131,694,684		652,994,640	
9101205	6.당기순이익(손실)		941,444,651		
3130710	일반				526,049,555
3130730	신용				69,778,611
9103999	<<자 본 합 계>>		4,634,844,402		3,301,026,356
<b>자본합계</b>			4,634,844,402		3,301,026,356
<b>부채 + 자본 합계</b>			52,821,286,408		45,345,084,629

14. 손익계산서(보고식으로 작성)

- 신용회계

## 손익계산서

제 60 (당)기 2021년 06월 30일 현재

제 59 (전)기 2020년 06월 30일 현재

점 소 : 장수군산림조합

사업구분 : 신용사업부문 (가결산)

부 서 : 전체 (0000) - 전체 (ZZZZ)

기준일자 : 2021년06월30일

계정명		당 기		전 기	
9101210	1.영업수익		655,805,906		542,977,922
9100865	1)이자수익	640,915,491		532,355,429	
4440100	중앙회예치금이자	87,521,623		81,572,387	
4440400	대외예치금이자	6,732,468		5,018,081	
4441300	상호대출금이자	509,159,867		414,016,454	
4441800	정책자금대출금이자	37,501,533		31,748,507	
4470000	2)수수료수익	14,749,296		9,527,193	
4470100	환수입수수료	2,119,732		1,693,366	
4471100	중도상환수수료	2,897,286		1,188,802	
4471600	제휴카드관련수수료	2,165,876		6,044,475	
4471700	단기카드대출수수료	1,308		1,091	
4471800	체크카드관련수수료	372,874		364,647	
4471900	기타사업수수료	7,192,220		234,012	
9101163	4)기타영업수익	141,119		1,095,300	
4531100	전기에수금미지급이자보정환입				
4531300	전기차입금미지급이자보정환입				
4531600	기타잡수익	141,119		1,095,300	
9101220	2.영업비용		395,753,561		379,213,339
5440000	1)이자비용	265,828,140		257,869,562	
5470000	2)수수료비용	16,584,674		15,882,311	
5520000	4)전기미수이자보정환출				
5520100	전기에치금미수이자보정환출				
5520150	전기대출금미수이자보정환출				
9101173	5)기타영업비용	113,340,747		105,461,466	
5530100	대손상각비	101,661,737		84,028,396	
5530300	기금출연금	11,579,279		21,432,947	
5530700	대출금이자환출	99,731		123	
5531100	기타잡비용				
9101130	3.사업총이익		260,052,345		163,764,583
9101140	4.사업관리비		161,907,787		148,494,053
9100835	1)인건비	98,254,110	1 / 3	85,328,820	
5710200	급여	28,950,000		18,846,000	



# 손익계산서

제 60 (당)기 2021년 06월 30일 현재

제 59 (전)기 2020년 06월 30일 현재

계정명		당 기	전 기
5710300	제수당	41,343,110	27,929,000
5710400	노무비	27,961,000	38,553,820
5710500	2)퇴직급여금	15,334,833	15,679,520
9100840	3)경비	48,318,844	47,485,713
5710700	복리후생비	8,109,320	8,059,030
5710800	여비교통비	1,968,300	6,582,470
5710900	소모품비	1,381,270	709,458
5711000	교육훈련비	20,000	425,000
5711100	도서인쇄비	1,453,450	422,452
5711200	통신비	4,601,707	4,854,775
5711300	업무추진비	350,000	810,200
5711400	세금과공과	216,260	84,980
5711500	수선비	1,728,000	
5711600	보험료	967,230	
5711900	차량비	252,000	124,000
5712000	광고선전비	8,253,600	7,871,170
5712100	등기소송비	176,900	66,500
5712300	회의비	201,000	165,000
5712600	감가상각비	9,633,543	8,491,606
5712750	분담금	9,006,264	8,819,072
5713000	잡비		
9101150	5. 사업이익	98,144,558	15,270,530
9101160	6. 사업외수익		
9100845	1)사업외수익		
4771650	부의영업권환입		
4771670	구조조정총당부채환입액		
4771680	퇴직연금운용자산이익		
9101170	7. 사업외비용	519,490	34,691
9100850	1)사업외비용	519,490	34,691
5770850	전기요류수정손실	53,680	
5771050	거래중지계좌수익처리환급	465,810	34,691
5771220	구조조정총당부채전입액		

# 손익계산서

제 60 (당)기 2021년 06월 30일 현재

제 59 (전)기 2020년 06월 30일 현재

계정명		당 기		전 기	
9101175	8.내부손익		-11,289,957		139,682
9100855	1)내부수익	22,674,548		25,335,329	
4442000	타회계이자수익	22,674,548		25,335,329	
9100860	2)내부비용	33,964,505		25,195,647	
5441930	타회계이자비용	1,748,288		824,447	
5830550	타회계경산비용	32,216,217		24,371,200	
9101177	10.예비비				
9101185	11.법인세차감전순이익		86,335,111		15,375,521
9101195	12.법인세비용		8,547,176		1,522,175
5890100	법인세비용	8,547,176		1,522,175	
9101205	13.당기순이익(손실)		77,787,935		13,853,346
5910010	당기손익				
5910100	당기손익				

15. 이익잉여금처분계산서(결손금처리계산서)

- 상반기 해당없음

16. 감사보고서(외부회계감사 수감조합은 동보고서도 공시)

- 해당없음

17. 종합재무상태표(보고식.차감형으로 작성)

## 재무상태표

제 60 (당)기 2021년 06월 30일 현재

제 59 (전)기 2020년 12월 31일 현재

점 소 : 장수군산림조합

사업구분 : 일반신용합산(가결산)

부 서 : 전체 (0000) - 전체 (ZZZZ)

기준일자 : 2021년06월30일 현재

과목		당 기		전 기	
		금	액	금	액
9100405	일반사업자산		4,127,557,566		2,650,060,360
9100410	1.유동자산		1,845,295,718		488,510,498
9100415	1)당좌자산		1,762,157,476		433,460,596
1030100	현금및예치금	308,184,362		1,369,119	
1030400	(보조금: 현금및예치금)		308,184,362		1,369,119
1030700	단기투자증권	31,345,000		98,625,000	
1031000	외상매출금	8,100,000		6,332,000	
1031100	(대손충당금: 외상매출금)		8,100,000		6,332,000
1031500	사업미수금	1,275,080,367		255,726,503	
1031800	(대손충당금: 사업미수금)		1,275,080,367		255,726,503
1032100	받을어음				
1032300	(대손충당금: 받을어음)				
1032500	미수금	55,258,283		35,699,951	
1032700	(대손충당금: 미수금)		55,258,283		35,699,951
1032900	미수수익	8,670,961		11,709,754	
1033100	(대손충당금: 미수수익)		8,670,961		11,709,754
9100320	타부문대출금				
1033300	선급금	1,520,000			
1033390	선급비용	9,190,271		3,998,269	
1033410	선급법인세				
1033420	선급법인지방소득세				
1033430	부가가치세선급금				
1033450	가지금금	64,808,232		20,000,000	
1050000	2)재고자산		79,844,922		55,049,902
1050100	생장물	34,140,800		34,140,800	
1050170	(보조금: 생장물)		34,140,800		34,140,800
1050180	(평가손실누계액: 생장물)		34,140,800		34,140,800
1050190	구판품	30,283,220		6,310,000	
1050230	(보조금: 구판품)		30,283,220		6,310,000
1050270	(평가손실누계액: 구판품)		30,283,220		6,310,000
1050310	제품	1,548,864		2,327,064	
1050350	(보조금: 제품)		1,548,864		2,327,064
1050390	(평가손실누계액: 제품)		1,548,864		2,327,064
1050430	반제품				

# 재무상태표

제 60 (당)기 2021년 06월 30일 현재

제 59 (전)기 2020년 12월 31일 현재

과목		당 기		전 기	
		금	액	금	액
1050470	(보조금)				
1050510	(평가손실누계액)				
1050550	재공품	5,395,000		3,795,000	
1050650	(보조금:재공품)		5,395,000		3,795,000
1050700	(평가손실누계액:재공품)		5,395,000		3,795,000
1050750	원재료	8,477,038		8,477,038	
1050900	(보조금:원재료)		8,477,038		8,477,038
1050950	(평가손실누계액:원재료)		8,477,038		8,477,038
1050520	별채목				
1050525	(평가손실누계액:별채목)				
1050528	(보조금:별채목)				
1051200	제조계정	3,293,320			
1051270	제조경비	3,293,320			
9100425	2.비유동자산		2,282,261,848		2,161,549,862
1110010	1)투자자산		563,007,354		495,775,124
1110100	장기투자증권	132,510,000		131,500,000	
1110230	중앙회출자금	202,332,034		158,953,717	
1110280	조합상호지원기금출연금	228,165,320		205,321,407	
1110540	장기미수금				
1110550	(대손충당금:장기미수금)				
1110590	(현재가치할인차금)				
1130100	2)유형자산		1,679,727,932		1,616,702,862
1130150	토지	1,055,162,580		1,055,162,580	
1130200	(보조금:토지)		1,055,162,580		1,055,162,580
1130250	건물	1,870,972,830		1,870,972,830	
1130300	(보조금:건물)	771,759,403	1,099,213,427	786,595,112	1,084,377,718
1130350	(감가상각누계액:건물)	635,477,028	463,736,399	610,437,250	473,940,468
1130400	구축물	28,383,140		28,383,140	
1130450	(보조금:구축물)		28,383,140		28,383,140
1130500	(감가상각누계액:구축물)	20,358,171	8,024,969	20,055,225	8,327,915
1130550	기계장치	324,293,190		324,293,190	
1130600	(보조금:기계장치)	15,875,000	308,418,190	18,725,000	305,568,190
1130650	(감가상각누계액:기계장치)	292,014,812	16,403,378	286,325,605	19,242,585
1130700	차량운반구	375,285,068		290,841,098	

# 재무상태표

제 60 (당)기 2021년 06월 30일 현재

제 59 (전)기 2020년 12월 31일 현재

과목		당 기		전 기	
		금	액	금	액
1130750	(보조금:차량운반구)		375,285,068		290,841,098
1130800	(감가상각누계액:차량운반구)	267,500,965	107,784,103	257,554,321	33,286,777
1130850	공구와비품	694,010,829		687,905,829	
1130900	(보조금:공구와비품)		694,010,829		687,905,829
1130950	(감가상각누계액:공구와비품)	665,394,326	28,616,503	661,163,292	26,742,537
1131001	입목				
1131050	(보조금:입목)				
1131100	건설중인자산				
1131150	(보조금:건설중인자산)				
1131170	임차점포시설물				
1131173	(보조금:임차점포시설물)				
1131178	(감가상각누계액:임차점포시설물)				
1131200	기타유형자산				
1131250	(보조금:기타유형자산)				
1131300	(감가상각누계액:기타유형자산)				
1150000	3)무형자산		953,467		1,476,734
1150100	영업권				
1150300	(부의영업권)				
1150700	산업재산권	1,483,467		2,066,734	
1153100	사용수익기부자산				
1153150	(보조금:사용수익기부자산)				
1153700	기타무형자산				
1154300	(보조금:무형자산)	530,000	953,467	590,000	1,476,734
1170000	4)기타비유동자산		38,573,095		47,595,142
1170030	보증금	7,126,000		7,126,000	
1170070	미연법인세자산	31,447,095		40,469,142	
9100363	5)부채평가계정				
9100450	3.자금수수				
9100455	신용사업자산		43,159,644,869		38,876,383,854
1410010	1.현금및예치금		12,411,552,980		13,189,804,674
1410100	1)현금	122,466,939		94,660,507	
1410200	(보조금:현금및예치금)		122,466,939		94,660,507
1410400	3)중앙회예치금	11,555,081,406	3/8	12,695,102,951	
1410800	4)대외예치금	733,999,635		400,036,216	

## 재무상태표

제 60 (당)기 2021년 06월 30일 현재

제 59 (전)기 2020년 12월 31일 현재

과목		당 기		전 기	
		금	액	금	액
1411000	5)대내예치금	5,000		5,000	
9100510	3.대출채권		30,280,429,556		24,774,220,338
9100515	1)상호금융대출금	25,023,383,293		20,072,895,320	
1510100	일반대출금	17,711,323,681		14,008,202,085	
1510200	적금대출금				
1510400	예탁금대출금	3,273,036,564		3,029,039,822	
1510500	범위내대출금	440,000,000		358,000,000	
1510600	상호금부금				
1510700	주택자금대출	1,054,325,387		570,213,413	
1510800	농어민대출				
1510900	일일상환대출				
1511000	농가부채경감대책대출	18,870,000		18,870,000	
1511100	정책성대출금	2,525,827,661		2,088,570,000	
9100517	대손충당금	522,973,437	24,500,409,856	420,948,582	19,651,946,738
9100520	2)정책자금대출금	5,849,030,000		5,184,640,000	
1530100	농특회계대출금	5,619,030,000		5,074,640,000	
1530200	농안기금대출금				
1530300	재정자금대출금				
1530400	중앙회산림종합대출금				
1530600	소상공인대출금	230,000,000		110,000,000	
1530500	기타대출금				
9100522	대손충당금	69,010,300	5,780,019,700	62,366,400	5,122,273,600
9100530	4)기타대출금				
9100330	타사업부문대출금				
1590000	4.비유동자산		58,819,839		57,282,035
1610000	1)유형자산	21,357,081		25,700,808	
1610100	토지				
1610150	(보조금:토지)				
1610200	건물				
1610250	(보조금:건물)				
1610290	(감가상각누계액:건물)				
1610300	구축물				
1610350	(보조금:구축물)				
1610390	(감가상각누계액:구축물)				

# 재무상태표

제 60 (당)기 2021년 06월 30일 현재

제 59 (전)기 2020년 12월 31일 현재

과목		당 기		전 기	
		금	액	금	액
1610400	기계장치	6,261,906		6,261,906	
1610450	(보조금:기계장치)		6,261,906		6,261,906
1610490	(감가상각누계액:기계장치)	4,664,804	1,597,102	4,484,114	1,777,792
1610500	차량운반구	14,867,430		14,867,430	
1610550	(보조금:차량운반구)		14,867,430		14,867,430
1610590	(감가상각누계액:차량운반구)	4,212,438	10,654,992	2,725,695	12,141,735
1610600	공구와비품	63,709,240		63,709,240	
1610650	(보조금:공구와비품)		63,709,240		63,709,240
1610690	(감가상각누계액:공구와비품)	54,604,253	9,104,987	51,927,959	11,781,281
1610700	건설중인자산				
1610710	(보조금:건설중인자산)				
1610730	임차점포시설물				
1610735	(보조금:임차점포시설물)				
1610738	(감가상각누계액:임차점포시설물)				
1610800	기타유형자산				
1610850	(보조금:기타유형자산)				
1610890	(감가상각누계액:기타유형자산)				
1630000	2)무형자산	37,462,758		31,581,227	
1630100	영업권				
1630200	(부의영업권)				
1630300	개발비	5,685,890		5,685,890	
1630500	사용수익기부자산				
1630550	(보조금:사용수익기부자산)				
1630900	기타무형자산	31,776,868		25,895,337	
1631100	(보조금:무형자산)		37,462,758		31,581,227
9100555	5.기타자산		408,842,494		337,048,865
1680000	1)기타자산	408,842,494		337,048,865	
1680200	제휴체크카드미정산계정				
1680300	보증금	49,076		49,076	
1680500	자산처분미수금				
1680550	(대손충당금:자산처분미수금)		5 / 8		
1680700	미수금	65,348		1,233,948	

## 재무상태표

제 60 (당)기 2021년 06월 30일 현재

제 59 (전)기 2020년 12월 31일 현재

과목		당 기		전 기	
		금	액	금	액
1681200	(대손충당금:미수수익)		314,202,789		249,757,329
1681500	선급비용	73,260,164		61,424,198	
1681800	신용가치급금	3,424,622		416,000	
1681920	(대손충당금:신용가치급금)		3,424,622		416,000
1681940	선급금			7,740,226	
1681950	체크카드선급금	300			
1681680	미연법인세자산	17,840,195		16,428,088	
9100366	6.부채평가계정				
9100570	7.자금수수				518,027,942
9101999	<<자산합계>>		47,287,202,435		41,526,444,214
<b>자산합계</b>			47,287,202,435		41,526,444,214
9100575	일반사업부채		3,627,422,884		1,690,512,231
9100580	1.유동부채		2,415,030,571		516,725,268
2010100	외상매입금	281,300			
2010500	사업미지급금	1,145,242,340		219,529,558	
2011300	미지급금	135,618,306		108,388,526	
9100325	타부문차입금				
2011700	선수금	924,184,808			
2012080	예수금	24,070,511		15,581,260	
2012410	부가가치세선수금				
2012460	가수금	77,879,435		76,621,915	
2012510	미지급비용	22,674,548		49,807,849	
2012560	미지급배당금				
2012610	미지급법인세등	85,079,323		46,796,160	
9100585	2.비유동부채		1,212,392,313		1,173,786,963
2100260	장기성미지급금				
2100310	(현재가치할인차금)				
2100410	하자보수충당부채	447,750,732		409,222,082	
2100460	퇴직급여충당부채	1,106,804,220		1,314,823,850	
1175100	(퇴직연금운용자산)	789,156,795		805,856,795	
2100510	(국민연금전환금)				
1175300	(국민연금전환금)		317,647,425		508,967,055
2100560	퇴직급여채당금	443,994,156		252,597,826	
2100610	임대보증금	3,000,000		3,000,000	



# 재무상태표

제 60 (당)기 2021년 06월 30일 현재

제 59 (전)기 2020년 12월 31일 현재

과목		당 기		전 기	
		금	액	금	액
2100630	구조조정총당부채				
2100640	미면법인세부채				
9100590	4.자금수수				
9100595	신용사업부채		39,024,935,149		36,534,905,627
2410000	1.예수금		32,407,151,607		30,695,034,510
2440000	1)요구불예수금	5,679,925,067		4,787,340,964	
2440100	별단예탁금				
2440300	보통예탁금	1,018,540,340		404,804,628	
2440500	자립예탁금	4,514,770,466		3,841,010,238	
2440700	자유저축예탁금	66,532,481		80,310,566	
2440900	기업자유예탁금	80,081,780		461,215,532	
2450000	2)저축성예수금	26,727,226,540		25,907,693,546	
2450100	정기예탁금	24,689,487,628		24,004,164,622	
2450300	정기적금	1,771,952,997		1,674,322,999	
2450500	자유적립적금	194,385,915		164,005,925	
2451600	농어가목돈마련저축	200,000			
2451900	재형저축	71,200,000		65,200,000	
9100615	2.차입금		5,839,030,000		5,194,640,000
2510000	1)상호금융차입금				
2510300	정기예치금법위내차입금				
2511100	환차입금				
2530010	2)정책자금여신차입금	5,839,030,000		5,194,640,000	
2530100	농특회계차입금	5,609,030,000		5,084,640,000	
2530600	소상공인차입금	230,000,000		110,000,000	
9100630	3)기타차입금				
9100335	타사업부문차입금				
9100635	3.기타부채		653,527,747		645,231,117
9100365	2)기타부채	653,527,747		645,231,117	
2650100	퇴직급여충당부채	374,197,430		359,933,720	
1683010	(퇴직연금운용자산)	57,991,781		57,991,781	
2650300	(국민연금전환금)				
1683030	(국민연금전환금)		316,205,649		301,941,939
2650500	퇴직급여채담금				
2650600	구조조정총당부채				

# 재무상태표

제 60 (당)기 2021년 06월 30일 현재

제 59 (전)기 2020년 12월 31일 현재

과목		당 기		전 기	
		금	액	금	액
2650700	미지급금	2,088,253		7,621,930	
2650900	미지급비용	303,341,767		293,725,024	
2651100	제세예수금	4,709,611		3,232,654	
2651500	미지급법인세	9,959,283		10,607,278	
2651700	결제예수금	6,583,205		22,886,397	
2651800	제휴체크카드수탁취급계정				
2651900	선수수익	456,214		628,200	
2652600	체크카드예수금	8,997,511		4,041,716	
2652700	신용가수금	1,102,944		491,469	
2652830	체크카드포인트충당부채	83,310		54,510	
2650400	미면담인제부채				
9100650	5.자금수수		125,225,795		
9102999	<<부채합계>>		42,652,358,033		38,225,417,858
	<b>부채합계</b>		42,652,358,033		38,225,417,858
9100655	자본		4,634,844,402		3,301,026,356
3010000	1.자본금		2,042,282,386		1,590,527,924
3010100	출자금	2,024,603,386		1,575,727,924	
3010200	가입금	17,679,000		14,800,000	
3130000	5.미익잉여금		1,651,117,365		1,710,498,432
3130100	기조성잉여금	649,425,000		649,425,000	
3130200	법정적립금	846,978,792		399,978,792	
3130300	임의적립금	23,018,889		8,100,000	
3130400	처분전미익잉여금(처리전결손금)	131,694,684		652,994,640	
9101205	6.당기순이익(손실)		941,444,651		
3130710	일반				526,049,555
3130730	신용				69,778,611
9103999	<<자본합계>>		4,634,844,402		3,301,026,356
	<b>자본합계</b>		4,634,844,402		3,301,026,356
	<b>부채 + 자본 합계</b>		47,287,202,435		41,526,444,214

18. 종합손익계산서(보고식으로 작성)

## 손익계산서

제 60 (당)기 2021년 06월 30일 현재  
제 59 (전)기 2020년 06월 30일 현재

점 소 : 장수군산림조합

사업구분 : 일반신흥합산 (가결산)

부 서 : 전체 (0000) - 전체 (ZZZZ)

기준일자 : 2021년06월30일

계정명		당 기		전 기	
9101110	1. 사업수익		6,217,985,561		2,950,676,647
9100805	1) 일반사업수익		5,478,925,005		2,396,361,725
4100400	제품판매대금			4,441,729	
4100600	구판제품판매대금	124,354,620		115,819,600	
4100700	용역사업수익	1,049,300		8,345,990	
4100800	시공사업수익	4,285,347,166		1,506,328,162	
4101440	산림조성사업수익	992,048,063		749,836,561	
4102010	마용사업수익	151,995		167,520	
4100660	벌채목판매대금	68,109,730			
4102600	상조수수료수익	7,864,131		11,422,163	
9100810	2) 지도사업수익		83,254,650		11,337,000
4151100	지도용역수익	83,254,650		11,337,000	
9101210	3) 신흥사업수익		655,805,906		542,977,922
9100865	이자수익	640,915,491		532,355,429	
4440100	중앙회예치금이자	87,521,623		81,572,387	
4440400	대외예치금이자	6,732,468		5,018,081	
4441300	상호대출금이자	509,159,867		414,016,454	
4441800	정책자금대출금이자	37,501,533		31,748,507	
4470000	수수료수익	14,749,296		9,527,193	
4470100	환수입수수료	2,119,732		1,693,366	
4471100	중도상환수수료	2,897,286		1,188,802	
4471600	제휴카드관련수수료	2,165,876		6,044,475	
4471700	단기카드대출수수료	1,308		1,091	
4471800	체크카드관련수수료	372,874		364,647	
4471900	기타사업수수료	7,192,220		234,812	
9101163	기타영업수익	141,119		1,095,300	
4531100	전기에수금미지급이자보정환입				
4531300	전기차입금미지급이자보정환입				
4531600	기타잡수익	141,119		1,095,300	
9101120	2. 사업비용		4,625,682,179		2,214,836,562
9100820	1) 일반사업비용		4,119,066,308		1,796,920,362
5100100	생장물판매원가		1 / 4	40,000	

# 손익계산서

제 60 (당)기 2021년 06월 30일 현재

제 59 (전)기 2020년 06월 30일 현재

계정명		당 기		전 기	
5100550	제품판매원가			1,879,266	
5101200	구판품판매원가	76,977,244		95,325,550	
5101500	용역사업비용	4,538,400		965,252	
5101800	시공사업비용	3,142,625,598		1,023,573,907	
5102800	시공비용	151,638,175		169,300,088	
5102500	산림조성사업비용	583,456,085		392,770,270	
5102900	산림자원비용	77,659,768		103,014,629	
5103000	이용사업비용	9,000			
5100580	제품비용			89,900	
5100600	생산물비용				
5100750	발재목판매비용	50,335,880			
5101300	구판비용	27,162,484		1,568,176	
5103400	상조수수료비용	4,663,674		8,393,324	
9100825	2)지도사업비용		110,862,310		38,702,861
5153100	지도용역비용	110,862,310		38,702,861	
9101220	3)신용사업비용		395,753,561		379,213,339
5440000	미지비용	265,828,140		257,869,562	
5470000	수수료비용	16,584,674		15,882,311	
5520000	전기미수이자보정환출				
5520100	전기에치금미수이자보정환출				
5520150	전기대출금미수이자보정환출				
9101173	기타영업비용	113,340,747		105,461,466	
5530100	대손상각비	101,661,737		84,028,396	
5530300	기금출연금	11,579,279		21,432,947	
5530700	대출금이자환출	99,731		123	
5531100	기타잡비용				
9101130	3. 사업총이익		1,592,303,382		735,840,085
9101140	4. 사업관리비		596,734,790		620,822,025
9100835	1)인건비	285,823,408		300,220,740	
5710200	급여	95,497,148		99,895,750	
5710300	제수당	149,765,260		149,171,170	
5710400	노무비	40,561,000	274	51,153,820	

# 손익계산서

제 60 (당)기 2021년 06월 30일 현재

제 59 (전)기 2020년 06월 30일 현재

계정명		당 기	전 기
5710500	2)퇴직급여금	93,655,483	102,738,610
9100840	3)경비	217,255,899	217,862,675
5710700	복리후생비	36,087,150	35,737,215
5710800	여비교통비	3,012,780	32,338,915
5710900	소모품비	4,914,470	2,884,298
5711000	교육훈련비	904,700	745,000
5711100	도서인쇄비	1,920,950	1,477,052
5711200	통신비	8,867,747	7,752,725
5711300	업무추진비	8,922,930	8,531,970
5711400	세금과공과	7,991,791	5,273,150
5711500	수선비	5,635,200	5,990,200
5711600	보험료	3,342,421	1,904,896
5711700	임차료	6,225,460	3,846,868
5711800	수도광열비	5,054,300	5,631,770
5711900	차량비	5,710,200	3,326,600
5712000	광고선전비	16,413,600	11,201,170
5712100	등기소송비	1,518,940	2,033,380
5712200	지급수수료	15,800,793	14,245,697
5712300	회의비	40,538,200	24,631,940
5712400	포상비	2,795,000	1,940,000
5712600	갑가상각비	32,069,736	30,759,619
5712800	무형자산상각비	523,267	2,083,333
5712750	분담금	9,006,264	8,819,072
5713000	잡비		6,707,805
9101150	5. 사업이익	995,568,592	115,018,060
9101160	6. 사업외수익	59,478,777	32,609,013
9100845	1)사업외수익	59,478,777	32,609,013
4771010	이자수익	39,593	21,048
4771030	수입임대료	3,800,000	5,900,000
4771070	수입배당금	9,078,317	
4771090	유가증권이자	2,161,049	2,439,500
4771270	하자보수충당부채환입	39,557,800	24,156,745

# 손익계산서

제 60 (당)기 2021년 06월 30일 현재

제 59 (전)기 2020년 06월 30일 현재

계정명		당 기		전 기	
4771600	잡수익	4,842,018		91,720	
4771650	부의영업권환입				
4771670	구조조정총당부채환입액				
4771680	퇴직연금운용자산이익				
4771275	퇴직연금운용자산이익				
9101170	7.사업외비용		10,105,490		11,138,702
9100850	1)사업외비용	10,105,490		11,138,702	
5770650	기부금	5,050,000		5,000,000	
5770850	전기오류수정손실	4,589,680			
5770890	잡손실			6,104,011	
5771050	거래중지계좌수익처리환급	465,810		34,691	
5771220	구조조정총당부채전입액				
9101175	8.내부손익				
9100855	1)내부수익	56,639,053		50,530,976	
4442000	타회계이자수익	22,674,548		25,335,329	
4831600	타회계이자수익	1,748,288		824,447	
4831650	타회계정산수익	32,216,217		24,371,200	
9100860	2)내부비용	56,639,053		50,530,976	
5441930	타회계이자비용	1,748,288		824,447	
5830500	타회계이자비용	22,674,548		25,335,329	
5830550	타회계정산비용	32,216,217		24,371,200	
9101177	10.예비비				
9101185	11.법인세차감전순이익		1,044,941,879		136,488,371
9101195	12.법인세비용		103,497,228		13,512,347
5890100	법인세비용	103,497,228		13,512,347	
9101205	13.당기순이익(손실)		941,444,651		122,976,024
5910010	당기손익				
5910100	당기손익				

19. 종합이익잉여금처분계산서(결손금처리계산서)

- 상반기 해당없음

[자금조달 및 운용에 관한 사항]

20. 취급 상품의 종류

구분	상 품 명	비 고
요구불예탁금	보통예탁금, 자립예탁금, 큰나무자립예탁금, 자유저축예탁금, 기업자유예탁금, e-푸른자립예탁금	
저축성예탁금	정기예탁금, 모아모아재산예탁금, 회전정기예탁금, Sj숲처럼예탁금, 산림조합원만세예탁금, 정기적금, 자유적립적금, 실버플러스적금, 꿈나무적금, 농어가목돈마련저축, SJ힐링스마트적금	
대출금	일반대출금, 적금대출금, 예탁금대출금, 저축금범위내대출, 상호급부금, 일일상환대출, 임직원 대출, 농가부채경감대출, 주택자금대출, 인터넷대출, 햇살론, 전세협약보증대출, 임업인토지구입자금, 지방자치단체 협약대출, MCI보증보험증권대출, 임업인지원자금대출, 태양광발전시설자금대출, 공과금자동이체대출, 개인사업자대박대출, SJ주택건축자금개인사업자대박대출	

21. 자금조달 및 운용현황

(단위 : 백만원, %)

구분		전년도(a)		금년도(b)		증감(b-a)		
		평균잔액	비율	평균잔액	비율	금액	비율	
조 달	비용성	예·적금	26,462	66.40	31,640	66.30	5,178	19.57
		차입금	4,856	12.19	5,454	11.43	598	12.31
		(중앙회)	4,856	12.19	5,454	11.43	598	12.31
		(정부·지자체)	0	0.00	0	0.00	0	0.00
		기타	1,773	4.45	3,533	7.40	1,761	99.34
		소 계	33,091	83.03	40,627	85.14	7,536	22.77
	무 비용성	자기 자본	2,047	5.14	3,076	6.45	1,029	50.29
		충당금	277	0.70	302	0.63	25	8.98
		기타	4,439	11.14	3,715	7.79	-723	-16.30
		소 계	6,763	16.97	7,093	14.86	331	4.89
	조 달 합 계		39,853	100.00	47,720	100.00	7,867	19.74
운 용	수 의 성	대출금	22,326	55.61	27,273	56.57	4,947	22.16
		(일반대출금)	12,421	30.94	15,402	31.95	2,981	24.00
		(적금대출금)	0	0.00	0	0.00	0	
		(범위내대출금)산	321	0.80	400	0.83	80	24.88
		(기타대출금)	9,584	23.87	11,471	23.79	1,886	19.68
		대내예치금	10,252	25.53	12,791	26.53	2,539	24.77
		대외예치금	447	1.11	765	1.59	318	71.21
		유가증권	0	0.00	0	0.00	0	
		기타자산	980	2.44	950	1.97	-30	-3.09
		소 계	34,005	84.70	41,779	86.66	7,774	22.86
	무 수 의 성	비유동자산	57	0.14	55	0.11	-2	-3.33
		기타	6,085	15.16	6,376	13.22	291	4.77
		소 계	6,142	15.30	6,431	13.34	289	4.70
	운 용 합 계		40,147	100.00	48,210	100.00	8,063	20.08

※ 증감비율 : (금액(b) / 금액(a) \* 100) - 100



## 22. 대출금 운영 현황

### ○ 종류별 현황

(단위 : 백만원, %)

구분	전년도(a)			금년도(b)			증감	
	평균잔액	잔액	비율	평균잔액	잔액	비율	금액	비율
일반대출	12,421	14,008	55.63	15,402	17,711	56.47	2,981	24.00
적금대출	0	0	0.00	0	0	0.00	0	
예탁금범위내대출	321	358	1.44	400	440	1.47	80	24.88
예탁금대출	2,648	3,029	11.86	3,200	3,273	11.73	553	20.88
농어민대출	0	0	0.00	0	0	0.00	0	
주택자금대출	276	570	1.24	731	1,054	2.68	455	165.12
기타대출	6,661	7,292	29.84	7,539	8,394	27.64	878	13.18
합계	22,326	25,258	100.00	27,273	30,872	100.00	4,947	22.16

※ 기타대출 : 분류 외의 대출금

※ 전년도 및 금년도 비율과 증감 금액은 평잔 기준

※ 증감비율 : (금액(b) / 금액(a) \* 100) - 100

### ○ 용도별 현황

(단위 : 백만원, %)

구분	전년도(a)		금년도(b)		증감	
	잔액	비율	잔액	비율	금액	비율
산림사업자금	7,163	28.36	8,145	26.38	982	13.70
주택자금	570	2.26	1,054	3.42	484	84.90
부채상환	19	0.07	19	0.06	0	0.00
가계자금	16,846	66.70	20,661	66.92	3,816	22.65
기업자금	550	2.18	763	2.47	214	38.86
기타	110	0.44	230	0.75	120	109.09
합계	25,258	100.00	30,872	100.00	5,615	22.23

※ 증감비율 : (금액(b) / 금액(a) \* 100) - 100

○ 담보별 현황

(단위 : 백만원, %)

구분		전년도(a)		금년도(b)	
		잔액	비율	잔액	비율
담 보	부동산	7,136	28.25	10,491	33.98
	동산	0	0.00	0	0.00
	유가증권	0	0.00	0	0.00
	예적금	401	1.59	482	1.56
	농림수산업자신용보증서	14,024	55.52	15,496	50.19
	기타	130	0.52	248	0.80
	소계	21,692	85.88	26,717	86.54
신용		3,566	14.12	4,155	13.46
합계		25,258	100.00	30,872	100.00

23. 비조합원 대출 현황

(단위 : 백만원, %)

구분	전년도(a)	금년도(b)	증감
	금액	금액	
신규 대출취급액	7,443	6,158	-1,285
비조합원 대출한도액	2,481	2,053	-428
비조합원 대출취급액	434	288	-146
비조합원 대출잔액	204	284	80

24. 예금·적금 현황

(단위 : 백만원, %)

구분	전년도			금년도			증감	
	평잔	잔액	비율	평잔	잔액	비율	평잔	잔액
요구불 예금	4,472	4,787	16.90	4,855	5,680	15.34	382	893
저축성 예금	21,990	25,908	83.10	26,785	26,727	84.66	4,795	820
합계	26,462	30,695	100.00	31,640	32,407	100.00	5,178	1,712

※ 저축성 예금은 [20. 취급상품 종류]에서 저축성으로 분류된 예금을 합산한 금액임.

※ 비율은 평잔 기준임

25. 금리현황 및 금리산정 근거

○ 수신금리

(단위 : %)

구분	기간	금리	비고
수시입출금		0.10	
저축성예금	1년	1.85	
	2년	1.95	
	3년	2.05	
거치식예탁금	3개월	0.90	
	6개월	1.00	
	1년	1.50	
	2년	1.58	
	3년	1.62	

○ 여신 금리

(단위 : %)

구분	금리	신용등급											
		1~3등급		4등급		5등급		6등급		7등급		8~10등급	
신용 대출	취급 비중	47.36		11.84		34.01		6.45		0.00		0.32	
	적용 금리	최저	최고	최저	최고	최저	최고	최저	최고	최저	최고	최저	최고
		3.80	5.27	5.54	5.74	5.00	7.37	7.22	8.21	0.00	0.00	14.50	14.50
	가중평균금리	4.54		5.65		6.20		7.55		0.00		14.50	

(단위 : %)

구분	상품명	적용금리		가중 평균금리	대출기간	기준일
		최저	최고			
담보 대출	아파트	3.20	4.78	3.40	1~30년	2021-06-30
	주택	3.20	5.14	3.61	1~30년	2021-06-30
	상가	0.00	0.00	0.00		2021-06-30
	임야	4.50	8.32	5.34	1~5년	2021-06-30
	전담 등	3.50	5.44	3.99	1~5년	2021-06-30
	기타	3.50	4.10	3.54	1~5년	2021-06-30
	예·적금	3.00	4.30	3.09	0~1년	2021-06-30

※ 금리는 추가대출, 기한연장을 제외한 직전 3개월 신규취급액 가중평균

○ 수신금리 산정근거

- 예금의 이율은 법령에서 별도로 정하는 경우를 제외하고는 금리조정위원회에서 정한다.  
다만, 금리조정위원회에서 정하는 예금종목 및 기간 등의 범위 내에서 조합장에게 위임할 수 있다.

○ 여신금리 산정근거

- 대출금리 = ① 기준금리 + ② 가산금리 - ③ 감산금리
- ① 기준금리 : 대출자금 조달 비용 (= 조달원가)
- ② 가산금리 : 업무원가 + 신용원가 + 자본원가 + 목표이익율 + 법적비용
- ③ 감산금리 : 부수거래감산금리 + 조합장전결금리

※ 용어정리

- ① “조달원가”란 예수금, 차입금 등 자금조달에 따른 비용을 말함
- ② “업무원가”란 인건비, 경비 등의 관리비를 말함
- ③ “자본원가”란 예상치 못한 손실에 대비하여 보유해야 하는 필요자본의 기회비용 등을 말함
- ④ “신용원가”란 채무자의 신용등급, 담보여부, 담보종류 등에 따라 예상부도율과 부도시 손실율을 감안하여 산정하는 예상 손실비용을 말함
- ⑤ “목표이익율”이란 대출원가를 초과하여 얻고자 하는 기대수익의 규모를 말함
- ⑥ “법적비용”이란 예금보험료, 각종 출연료, 상환준비예치금 기회비용 등을 말한다.
- ⑦ “부수거래감면금리”란 거래기여도가 우수한 고객에 대하여 적용가능하며, 조합원여부, 자동이체 가입건수, 인터넷뱅킹가입, 제휴카드발급등에 의해 적용된다
- ⑧ “조합장전결금리”란 전결권 등에 따라 할인하여 주는 금리를 말함

26. 유가증권 투자 현황

○ 보유 유가증권

(단위 : 백만원, %)

용도별	전년도(a)		금년도(b)		증감	
	금액	비율	금액	비율	금액	비율
단기매매증권	0		0		0	0.00
매도가능증권	0		0		0	0.00
만기보유증권	0		0		0	0.00
기타증권	0		0		0	0.00
합계	0		0		0	0.00

※ 증감비율 : 금액(b) / 금액(a) × 100 - 100

27. 대손상각 및 대손충당금

(단위 : 백만원, %)

용도별	전년도(a)	금년도(b)	증감	
			금액	비율
대손충당금	483	592	109	22.6
기중대손상각액	190	101	-89	-46.8

※ 증감비율 : 금액(b) / 금액(a) × 100 - 100

28. 부실 및 고정이하여신 현황

(단위 : 백만원, %)

구분	전년도(a)	금년도(b)	증감	
			금액	비율
총여신	25,258	30,872	5,615	22.23
부실여신	216	243	27	12.36
고정이하여신	216	251	34	15.87

※ 증감비율 : 금액(b) / 금액(a) × 100 - 100

29. 비업무용 부동산 보유현황

(단위 : 백만원, %)

구분	취득 후 1년 미만 경과	취득 후 1년 이상 ~ 3년 미만 경과	취득 후 3년 이상 경과	비고
토지	0	0	0	
건물	0	0	0	

※ 증감비율 : 금액(b) / 금액(a) × 100 - 100

[경영지표에 관한 사항]

30. 경영실태평가 등급 현황

구분	전년도	금년도
경영실태평가 등급	1등급	1등급

(단위 : 백만원, %)

번호	구분		전년도	금년도	전기대비	비고
31	자본적정성	순자본비율	8.52	10.39	1.87	높을수록 양호
		총자본비율	23.14	19.78	-3.36	높을수록 양호
		단순자기자본비율	7.95	9.80	1.85	높을수록 양호
32	유동성	유동성비율	80.72	58.84	-21.88	높을수록 양호
		고정자산비율	50.66	37.47	-13.19	낮을수록 양호
33	수익성	총자산순이익율	1.60	3.43	1.83	높을수록 양호
		수지비율	92.99	87.93	-5.06	낮을수록 양호
		총자산경비율	3.74	3.48	-0.26	낮을수록 양호
34	자산건전성	손실위험도가중여신비율	4.56	3.37	-1.19	낮을수록 양호
		순고정이하여신비율	0.04	0.13	0.1	낮을수록 양호
		연체대출비율	2.01	1.61	-0.4	낮을수록 양호
35	생산성	직원 1인당				
		영업이익	75	49	-26	
		예.적금	30,695	16,204	-14,491	
		대출금	25,258	15,436	-9,822	

- ※ 순자본비율 = (총자산 - 총부채 - 출자금 + 대손충당금) ÷ (총자산 + 대손충당금) × 100
- ※ 총자본비율 = 총자본 ÷ 위험가중자산 × 100
- ※ 단순자기자본비율 = 자기자본 ÷ 총자산 × 100
- ※ 유동성비율 = 잔존만기 3개월이내유동자산 ÷ 잔존만기 3개월이내 유동부채 × 100
- ※ 고정자산비율 = 고정자산 ÷ 자기자본 × 100
- ※ 총자산순이익율 = 당기순이익 ÷ 총자산(평균) × 100
- ※ 수지비율 = 영업비용 ÷ 영업수익 × 100
- ※ 총자산경비율 = 판매비와 관리비 ÷ 총자산(평균) × 100
- ※ 손실위험도가중여신비율 = 손실위험도다중여신 ÷ (자기자본 + 대손충당금) × 100
- ※ 순고정이하여신비율 = (고정이하분류여신 - 대손충당금) ÷ (총여신 - 대손충당금) × 100
- ※ 연체대출비율 = 연체대출금 ÷ 총대출금 × 100
- ※ 직원1인당 사업이익 = 사업이익 ÷ 직원수
- ※ 직원1인당 예.적금 = 예.적금 ÷ 직원수
- ※ 직원1인당 대출금 = 대출금 ÷ 직원수

## [리스크관리에 관한 사항]

※ 아래 각 리스크 관리방법에 작성된 내용은 예시이므로 조합에서는 실제 적용하고 있는 방법을 자세히 기술하시기 바랍니다.

### 36. 리스크 관리 개요

#### ○ 리스크의 개념

리스크란 조합의 경영활동과정에서 발생할 수 있는 각종 불확실성 또는 손실발생가능성을 의미하며, 우리 조합의 경우 구체적으로 신용리스크, 시장리스크, 유동성리스크에 대비하고 있습니다.

#### ○ 관리방법

리스크 관리의 책임자는 실무책임자로서 리스크를 통괄하며, 리스크의 유형별 담당자를 지정(신용리스크 : 여신담당 관리자, 시장리스크 : 수신 및 여유자금 운용 담당자, 유동성 리스크 : 여유자금 운용 담당자) 하여 정기 및 수시로 리스크를 관리합니다.

### 37. 신용리스크 관리

#### ○ 개념

신용리스크란 대출 조합원의 재산상태 악화 등으로 대출금 등 채권의 원리금을 회수하지 못하여 손실이 발생할 가능성을 말합니다.

#### ○ 관리방법

- 여신심사의 강화 : 조합원의 신용, 담보력 등 상환능력을 고려한 사전심사의 강화를 통하여 부실의 개연성을 사전에 예방합니다.
- 채권관리 강화 : 대출 실행 후 조합원에 대한 교육 및 상담으로 연체를 예방하고 직원 개인별로 연체 조합원을 분담하여 연체 단계별로 사후 관리를 강화합니다.

#### ○ 신용리스크관리 현황

- 중앙회가 정한 고위험 대출에 대하여는 중앙회의 검토 의견을 받아 다단계 검증을 실시하고 있습니다.
- 연체채권에 대하여는 신용도 및 재산조사를 실시하고 연체 단계별 사후관리를 실시하고 있습니다.

### 38. 시장리스크 관리

#### ○ 개념

- 금리리스크 : 금리변동에 따라 순이자소득 또는 순자산가치가 변동하는 위험을 말하며 조달금리변동에 따른 조달위험, 투자금의 금리변동에 따른 투자위험, 금리변동에 따른 보유자산 부채의 시장가치 변동위험으로 구분합니다.
- 가격변동리스크 : 금리, 주가의 변동으로 투자대상 유가증권(채권, 주식)의 시장가치가 변동하는데 따른 위험을 말합니다.



○ **관리방법**

- 자금운용 측면에서는 시장리스크를 감안하여 자금의 포트폴리오를 구성하여 위험을 최소화합니다.
- 자금조달 측면에서는 자금의 유동성, GAP 관리를 통하여 시장변화에 적응할 수 있는 능력을 확보합니다.
- 시장가치 변동을 감안한 자금운용으로 가격변동 리스크를 관리합니다.

○ **시장리스크관리 현황**

- 금융시장 동향 및 시장 지표에 대한 모니터링을 실시하며, 시장 지표 변동에 따른 손익변동의 가능성에 대하여 분석하고 있습니다.

**39. 유동성 리스크관리**

○ **개념**

자산과 부채의 만기가 크게 불일치하거나 예상치 못한 고객의 예금인출요구 또는 대출약정에 의한 대출실행을 의무적으로 이행할 경우 자금흐름에 대응하는 과정에서 손실이 발생하거나 지급불능에 빠지는 위험을 말합니다.

○ **관리방법**

- 월말보고서에 유동성현황을 포함하여 유동성을 체계적으로 관리합니다.
- 자금운용 측면에서 예·적금의 만기를 고려하여 장단기 구조를 조절하는 등 유동성리스크를 감안하여 자금을 운용합니다.
- 중앙회와 차입한도거래 약정을 통하여 유동성을 확보합니다.
- 자금조성 측면에서 고액예탁을 지양하여 거액 인출에 따른 유동성 리스크가 발생하지 않도록 관리합니다.

○ **리스크관리 현황**

- 유동성 갭 한도를 설정하고 동 한도 내에서 유동성을 측정하여 관리하며, 유동성리스크 발생에 대비하여 위기관리대책을 수립하여 관리하고 있습니다.

#### 40. 리스크관리위원회의 운영

○ 설치 목적

리스크의 효율적 관리·감독 및 정책수립 등 리스크관리업무를 총괄하기 위하여 리스크관리위원회를 설치하고 있습니다(직전사업연도 종료일 현재의 자산총액이 300억원 미만인 조합은 이사회가 위원회 기능을 대행하는 것이 가능합니다)

○ 의결사항

리스크관리정책 및 전략수립에 관한 사항, 부담가능한 리스크수준에 관한 사항, 리스크별 허용한도 설정에 관한 사항, 리스크현황 및 관리실태 점검에 관한 사항, 그 밖에 위원장이 필요하다고 인정하는 사항

○ 개최시기 및 의결

위원장이 필요하다고 인정하는 때에 수시로 소집할 수 있으며 회의는 재적위원 과반수의 출석으로 개의하고 출석위원 과반수의 찬성으로 의결하고 있습니다.

○ 운영 현황

-설치  
-2021.01.06.개최: 부담 가능한 리스크 수준에 관한 사항(경영개선 조합에 여유자금 예치)

#### 41. 내부통제

○ 검사수검 현황

검사기관	검사구분	검사기간	검사자	비고
자점감사	수시감사	2021.01.25.	최동화	자체감사
자점감사	수시감사	2021.01.28.	서영신	자체감사
자점감사	수시감사	2021.02.18.	최동화	자체감사
자점감사	수시감사	2021.02.25.	곽승호	자체감사
자점감사	수시감사	2021.03.18.	박태현	자체감사
자점감사	수시감사	2021.03.24.	류현재	자체감사
자점감사	수시감사	2021.04.26.	최동화	자체감사
자점감사	수시감사	2021.04.28.	류현재	자체감사
자점감사	수시감사	2021.05.14.	류현재	자체감사
자점감사	수시감사	2021.05.26.	곽승호	자체감사
자점감사	수시감사	2021.06.17.	박태현	자체감사
자점감사	수시감사	2021.06.23.	김억주	자체감사
자점감사	특명감사	2021.03.30.	김억주	자체감사
자점감사	특명감사	2021.06.25.	곽승호	자체감사
자점감사	정기감사	2021.01.11. ~ 2021.01.13.	빈윤홍, 박왕규	결산자체감사

※ 검사구분 : 정기감사 또는 수시감사로 구분하여 표기

○ 사고발생 현황

사고일	사고내용	사고관련자	사고금액	조치내용
해당 사항이 없습니다.				

○ 내부감사 기능 및 역할

우리조합의 감사는 다음과 같은 기능을 수행함으로써 임·직원의 부당행위를 예방하고 조합원의 권익을 보호하고 있습니다.

- 2회 이상 조합의 업무 재산상태 및 장부·서류 등을 검사하고 있으며,
- 조합원의 예탁금통장 및 증서와 조합의 장부나 기록을 확인·대조하고
- 감사 결과 부정사실이 발견되거나 조합에 손해를 미칠 염려가 있는 사실이 발견된 때에는 즉시 중앙회 사업대표이사에게 보고함.
- 감사결과에 대하여 분기별 감사보고서는 이사회에 연차보고서는 정기총회에 제출함.
- 이사회가 법령 정관 또는 총회의 결의에 위배하여 업무를 집행한 때에는 이의 시정을 요구함.

42. 기관 경고 및 임원문책 사항

검사기관	검사기간	관련자	징계양정	사유
해당 사항이 없습니다.				

43. 임·직원 대출 현황

(단위 : 백만원, %)

구분	연초 대출잔액	연중 추가대출	연중 상환	연말 대출잔액
임·직원 대출	140	59	0	199

## [기타 사항]

### 44. 조합 이용시 유의사항

- 조합원께서는 다음 사항에 유의하여 조합 이용에 따른 불이익이 없도록 하시기 바랍니다.
  - 우리 조합은 산림조합중앙회 사업대표이사가 정한 상품만을 취급할 수 있으며, 우리 조합에서 취급하는 예·수신 상품종류 및 금리는 안내문에 게시되어 있습니다.
  - 산림조합중앙회 사업대표이사가 정한 상품을 적법하게 거래하는 정상적인 예·적금은 예금자 보호를 위한 「상호금융예금자보호기금관리규정」에 따라 보호되고 있습니다.

\* 각 예금자 1인에 대하여

- 2001.1.1일부터 예탁금·적금의 원금과 약정금리로 부리한 이자금액의 합계액으로서 최고 5천만원까지 보호합니다. 다만, 약정금리가 1년기간의 정기예탁금 금리보다 큰 경우에는 정기예탁금 금리로 합니다.

45. 수수료

구분	수수료 명칭	내용		금액(원)	
수신	창구타행 송금	100만원 이하		2,000원 이내	
		100만원 초과		3,500원 이내	
	창구조합간 송금	100만원 이하		1,000원 이내	
		100만원 초과		2,000원 이내	
	추심수수료	10만원 이하		2,000원 이내	
		10만원 초과 100만원 이하		4,000원 이내	
		100만원 초과		10,000원 이내	
통장. 증서 재발행	건당		2,000원 이내		
여신	금융거래 확인서	부수당		2,000원	
		추가 부수당		500원	
	부채증명서	부수당		2,000원	
		추가 부수당		500원	
	금융거래 조회서	회계감사용(전체)		10,000원	
		회계감사용(수신거래만 있는 경우)		5,000원	
	중도상환수수료	최대		2.0% 이내	
한도약정수수료	한도약정 금액		0.5% 이내		
한도미사용수수료	한도약정 미사용 금액		0.3% 이내		
기타	전자금융 (인터넷.텔레뱅킹)	조합간 이체		면제	
		타행 이체		500원 이내	
	당조합	현금인출 계좌이체	영업시간 내	면제	
			영업시간 외	300원 이내	
	타조합	현금인출 계좌이체	영업시간 내	면제	
			영업시간 외	500원 이내	
	자동화기기 이용	현금입출금	영업시간 내		800원 이내
			영업시간 외		1,000원 이내
		타행	계좌이체	영업시간 내	10만원 이하 700원 이내
				영업시간 내	10만원 초과 950원 이내
영업시간 외	10만원 이하	900원 이내			
	10만원 초과	1,200원 이내			

#### 46. 가결산 주요경영지표

- 조합 주요 현황
  - [재무 및 손익에 관한 사항] 9. 요약 재무상태표 참조
- 주요 경영지표
  - [경영지표 관한 사항] 31.~35. 경영실태평가 현황 참조
- 재무상태표(보고식·차감형으로 작성)
  - [재무 및 손익에 관한 사항] 13. 재무상태표 참조
- 손익계산서(보고식으로 작성)
  - [재무 및 손익에 관한 사항] 14.손익계산서 참조

47. 이용자 편람(주요 용어 해설)

용어	내용	항목
단기매매증권	단기간 내의 매매차익을 목적으로 취득한 유가증권으로 매수와 매도가 적극적으로 이루어지는 것을 말합니다.	13
만기보유증권	만기가 확정된 증권으로 상환금액이 확정되거나 확정이 가능하며 만기까지 보유할 적극적인 의도와 능력이 있는 것을 말합니다.	13
매도가능증권	단기매매증권, 만기보유증권으로 분류되지 않는 유가증권을 말합니다.	13
부실대출	조합의 총대출금 중 회수의문과 추정손실을 합한 것으로 대출자산의 건전성을 측정할 수 있는 지표입니다. ○ 회수의문: 손실발생이 예상되나 현재 그 손실액을 확정할 수 없는 회수예상가액 초과 대출액 ○ 추정손실: 회수불능이 확실하여 손실처리가 불가피한 회수예상가액 초과 대출액	28
유동성자산비율	조합의 지급능력을 표시하는 지표로 그 비율이 높을수록 조합원의 인출요구에 대한 지급능력이 높은 것을 의미합니다.	32
유동자산	현금, 외국통화, 상환준비금, 예치금과 만기 3개월 이내의 유가증권 및 대출금이 해당됩니다.	32
유동부채	예·적금 및 차입금 중 만기 3개월 이내의 것과 체세예수금이 해당됩니다.	32
예·대비율	대출자금 운용규모의 적정성을 나타내는 지표로서 조달한 예·적금에 대한 대출금 운용비율입니다.	13
자본잉여금	영업활동이 아닌 자본거래를 통하여 발생한 잉여금으로 제기금과 재평가적립금이 해당됩니다.	13
자본조정	투자유가증권의 평가이익 혹은 손실을 말합니다.	13
사업수익	조합의 주된 영업활동에서 얻어지는 수익으로서, 이자수익, 수수료수익, 기타사업수익, 매출액으로 이루어집니다.	10
기타사업수익	상품유가증권의 처분 및 평가이익, 유가증권 배당수익, 기타 잡수익 등이 해당됩니다.	10
사업관리비	상품의 판매활동 또는 조합의 관리와 유지에서 발생하는 인건비, 임차료, 감가상각비, 광고선전비 등을 포함합니다.	10