

2023년도 06월말 장수군조합 현황

2023. 08. 16.

이 공시자료는 상호금융업감독규정 제9조에 따라 작성된 것이나, 금융감독원 및 산림조합중앙회에 의하여 그 정확성 및 적정성 여부에 대한 검토 및 확인이 이루어지지 않았음을 알려드립니다.

본 자료의 작성기준일은 결산일(2023년 06월 30일) 현재이며,
작성기준일이 다른 항목은
기준일을 해당항목에 표시하였습니다.

경영공시	성명	직위	연락처
작성자	진경선	업무사원	063-351-5030
책임자	육미경	과장	063-351-5030

차 례

- | | | | |
|----|-------------------------|----|----------------|
| 1 | 산림조합의 설립목적 | 25 | 금리현황 및 금리산정근거 |
| 2 | 산림조합의 사업 | 26 | 유가증권 투자 현황 |
| 3 | 조합의 연혁 | 27 | 대손상각 및 대손충당금 |
| 4 | 조합원 및 준조합원의 자격 | 28 | 부실 및 고정이하여신 현황 |
| 5 | 조직도 | 29 | 비업무용 부동산 보유현황 |
| 6 | 임직원 현황 | 30 | 경영실태평가 등급 현황 |
| 7 | 사무소 현황 | 31 | 자본적정성 |
| 8 | 자동화기기 설치 현황 | 32 | 유동성 |
| 9 | 요약 재무상태표 | 33 | 수익성 |
| 10 | 요약 손익계산서 | 34 | 자산 건전성 |
| 11 | 자기자본 현황 | 35 | 생산성 |
| 12 | 배당현황 | 36 | 리스크관리 개요 |
| 13 | 재무상태표 | 37 | 신용리스크 관리 |
| 14 | 손익계산서 | 38 | 시장리스크 관리 |
| 15 | 이익잉여금처분계산서 (결손금처리계산서) | 39 | 유동성리스크 관리 |
| 16 | 감사보고서 | 40 | 리스크관리위원회 운영 |
| 17 | 종합재무상태표 | 41 | 내부통제 |
| 18 | 종합손익계산서 | 42 | 기관경고 및 임원문책사항 |
| 19 | 종합이익잉여금처분계산서 (결손금처리계산서) | 43 | 임직원 대출 현황 |
| 20 | 취급 상품의 종류 | 44 | 조합이용시 유의사항 |
| 21 | 자금조달 및 운용 실적 | 45 | 수수료 |
| 22 | 대출금운영 현황 | 46 | 가결산 주요경영지표 |
| 23 | 비조합원 대출 현황 | 47 | 이용자 편람 |
| 24 | 예금·적금 현황 | | |

[조직 및 인력에 관한 사항]

1. 산림조합의 설립목적

산림조합은 「산림조합법」 제1조의 규정이 정하는 바대로 “산림소유자와 임업인의 자주적인 협동조직을 통하여 지속 가능한 산림경영을 촉진하고 산림 생산력을 증진시키며 그 구성원의 경제적·사회적·문화적 지위향상을 도모함으로써 국민경제의 균형 있는 발전에 기여함” 을 그 설립목적으로 하고 있습니다.

2. 산림조합의 사업

산림조합은 설립목적을 달성하고자 다음 각 호의 사업을 수행합니다.

가. 교육·지원사업

조합원의 임업생산 및 경영능력의 향상, 관련정보의 수집 및 제공, 임업인·영림단 등의 육성 및 지도, 농산촌생활환경 개선과 문화향상, 도시와의 교류촉진 등의 사업과 산림사업의 수행과 관련한 교육 및 홍보사업

나. 경제사업

조합원의 사업과 생활에 필요한 물자의 구입·제조·가공·공급하고, 조합원이 생산하는 임산물의 제조·가공·판매·알선·수출 등의 사업, 조합원의 사업 또는 생활에 필요한 공동이용시설의 설치·운영, 기자재의 임대사업, 조합원이 생산한 임산물의 유통조절 및 비축사업, 조합원의 노동력 또는 농산촌의 부존자원을 활용한 가공사업·관광사업 등 산림의 소득증대사업, 임산물을 이용한 사료 및 비료의 생산·판매·알선, 산림용 종·묘와 조경목의 채취·보관·육성·판매·알선, 가로수식재 및 조경사업, 임목·임야의 매매·임대차·교환 등의 중개, 임산물을 소재로 하는 건물 기타 공작물의 건설 및 판매 및 보관사업

다. 산림경영사업

산림의 대리경영, 영림계획의 작성과 조림·육림·산림보호 및 특수개발지역사업, 임도의 시설 및 보수·사방·산림형질변경지 복구 기타 산림토목공사의 시공, 휴양림·산림욕장·임간수련장·산림박물관·수목원의 조성 및 그 시설의 설치·관리, 산촌종합개발사업, 산림사업의 공동화와 임업노동력의 알선 및 제공 등 효율화사업

라. 조합원을 위한 신용사업

조합원의 예금과 적금의 수입, 조합원에 필요한 자금의 대출, 내국환, 조합원의 유가증권·귀금속·중요물품의 보관 등 보호예수업무, 국가·지방자치단체 등의 공공단체와 금융기관 등의 업무대행

마. 기타 설립목적의 달성에 필요한 사업으로서 산림청장의 승인을 얻은 사업

3. 조합의 연혁

1962-06-28 설립인가

1994-12-21 업무개시

4. 조합원 및 준조합원의 자격

○ 조합의 조합원이 되기 위해서는

가. 우리 조합 구역 안에 주소 또는 산림이 있는 산림소유자

나. 우리 조합 구역 안에 주소 또는 사업장이 있는 임업인으로서

- 출자 1좌(5,000원) 이상을 납입하여 조합원으로 가입이 승인되어야 합니다.

○ 우리 조합의 준조합원이 되기 위해서는

본조합의 사업을 이용함이 적당하다고 인정되는 자로서

- 준조합원은 정관이 정하는 바에 따라 조합의 사업을 이용할 권리를 가지며, 준조합원에 대하여 정관이 정하는 바에 따라 가입금 및 경비를 부담하게 할 수 있습니다.

5. 조직도

○ 우리 조합은 4과 1개 지사무소로 조직되어 있습니다.

○ 조직 구조도

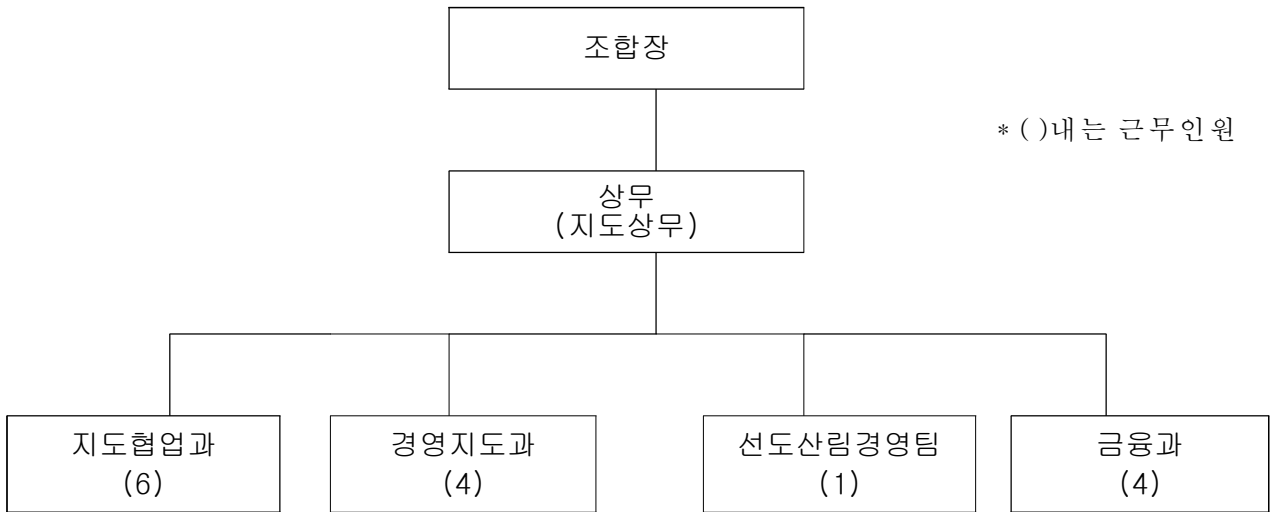

6. 임직원 현황

(단위 : 명)

구 분		2022년 12월	2023년 06월	비 고
임 원	조 합 장	1	1	
	이 사	상 임	0	0
		비상임	7	7
	감 사	2	2	
직 원	관리직원	6	6	
	일반직원	11	11	
계		27	27	

주) 직원 중 관리직원은 인사규정상 관리직에 해당하는 4급 이상의 직원을 표기하고, 기타직원은 일반직원으로 표시함

7. 사무소 현황

(2023.06.30. 현재)

사무소명	주소	전화번호
본 점	전라북도 장수군 장수읍 준비길 9 장수군산림조합	063-351-5030

주) 지사무소의 업무가 제한되어 있는 경우에는 취급가능업무를 주석으로 안내함.

8. 자동화기기 설치 현황

사무소명	주소	취급가능업무
본 점	1) 전라북도 장수군 장수읍 준비길 9	현금 입출금, 예금조회, 송금(계좌이체), 스마트출금, 통장정리, 지로/국고/지방세 납부, 사고신고, 신용카드 대출
	2) 전라북도 장수군 장수읍 준비길 9	

[재무 및 손익에 관한 사항]

9. 요약 재무상태표

(단위 : 백만원, %)

구분			2022년 12월 (a)		2023년 06월 (b)		증감(b-a)	
			금액	비율	금액	비율	금액	비율
자 산	신용 사업	현금 및 예치금	16,889	29.99	19,971	32.37	3,082	18.25
		유가증권	0	0.00	0	0.00	0	0.00
		대출금	36,476	64.78	36,551	59.24	74	0.20
		(일반대출금)	21,907	38.90	21,693	35.16	-214	-0.98
		(적금대출금)	0	0.00	0	0.00	0	0.00
		(범위내대출금)	547	0.97	339	0.55	-208	-37.94
		(기타대출금)	14,022	24.90	14,518	23.53	496	3.54
		비유동자산	66	0.12	60	0.10	-7	-10.08
		기타자산	447	0.79	2,897	4.70	2,450	548.18
	소 계	53,879	95.68	59,479	96.40	5,600	10.39	
	일반	자산계	2,432	4.32	2,223	3.60	-209	-8.61
총 계			56,311	100.00	61,702	100.00	5,391	9.57
부 채 및 자 기 자 본	신용 사업	예수금	41,484	73.67	44,490	72.10	3,006	7.25
		차입금	6,006	10.67	6,745	10.93	739	12.30
		(중앙회)	6,006	10.67	6,745	10.93	739	12.30
		(국가.지자체)	0	0.00	0	0.00	0	0.00
		기타부채	1,098	1.95	1,202	1.95	104	9.49
		소 계	48,588	86.29	52,437	84.98	3,849	7.92
	일반 사업	부채계	1,291	2.29	2,172	3.52	881	68.30
		자기자본	6,432	11.42	7,093	11.50	661	10.27
		소 계	7,723	13.71	9,265	15.02	1,542	19.97
부채 및 자본총계			56,311	100.00	61,702	100.00	5,391	9.57

※ 증감비율 : (금액(b) / 금액(a) * 100) - 100

※ 대출금 항목은 대손충당금 차감 후로 표기하였습니다.

10. 요약 손익계산서

(단위 : 백만원, %)

구분				2022년 06월(a)	2023년 06월(b)	증감		
						금액	비율	
사업 수익	신용 사업	이자 수익	대출금이자	734	1,059	325	44.33	
			예치금이자	89	273	185	208.05	
			유가증권이자	0	0	0	0.00	
		소 계			823	1,333	510	62.00
		수수료이자			14	20	6	40.93
		기타사업이자			0	3	3	2746.57
		일반사업수익			3,894	2,515	-1,380	-35.43
	합 계			4,731	3,870	-861	-18.20	
사업 비용	신용 사업	이자 비용	예수금이자	297	800	503	169.04	
			차입금이자	25	24	-1	-3.71	
		소 계			323	824	502	155.48
		수수료비용			21	25	4	17.21
	기타사업비용			126	395	268	211.96	
	일반사업비용			3,245	2,206	-1,040	-32.04	
합 계			3,716	3,449	-266	-7.17		
사업총이익				1,016	421	-594	-58.52	
사업관리비				597	739	142	23.86	
사업이익				419	-318	-737	-175.93	
사업외.기타수익				163	1,130	967	591.50	
사업외.기타비용				67	67	1	1.24	
법인세비용				67	89	21	31.76	
당기순이익				449	656	208	46.32	

※ 사업이익 = 사업수익 - 사업비용 - 사업관리비

※ 증감비율 : (금액(b) / 금액(a) * 100) - 100

※ 계정과목 변경으로 인한 변동발생 시 그 설명을 해줄 것

11. 자기자본 현황

(단위 : 백만원, %)

구분	자본금	자본잉여금	이익잉여금	기타	합계
2022년 12월	2,690	0	3,743	0	6,432
2023년 06월	2,848	0	3,589	656	7,093
증감	158	0	-154	656	661

12. 배당 현황

구분	2022년 12월	2023년 06월	증감
배당률	6.10%	해당사항 없음	해당사항 없음
1좌당 배당액	304원	해당사항 없음	해당사항 없음
1좌당 당기순이익	1,823원	해당사항 없음	해당사항 없음
배당성향	16.73%	해당사항 없음	해당사항 없음

※ 배당율 = 배당총액 ÷ (연간 총평균좌수 × 1좌당 금액) × 100

※ 1좌당 배당액 = 배당총액 ÷ 연간 총평균좌수

※ 1좌당 당기순이익 = 당기순이익 ÷ 연간 총평균좌수

※ 배당성향 = 배당총액 ÷ 당기순이익 × 100

13. 재무상태표(보고식.차감형으로 작성)
- 신용회계

재무상태표

제 62 (당)기 2023년 06월 30일 현재
제 61 (전)기 2022년 12월 31일 현재

점 소: 장수군산림조합
사업구분: 신용사업부문
부 서: 전체 (0000) - 전체 (ZZZZ)

기준일자: 2023년06월30일 현재

과목		당 기		전 기	
9100455	신용사업자산		59,538,530,818		53,879,028,330
1410010	1.현금및예치금		20,040,012,310		16,889,457,911
1410100	1)현금	230,751,455		208,852,844	
1410200	(보조금:현금및예치금)		230,751,455		208,852,844
1410400	3)중앙회예치금	19,055,353,965		15,985,258,067	
1410800	4)대외예치금	753,901,890		795,342,000	
1411000	5)대내예치금	5,000		5,000	
1500010	3.대출채권		36,916,263,175		36,476,109,447
9100515	1)상호금융대출금	31,537,726,769		31,282,597,462	
1510100	일반대출금	22,457,118,831		22,419,379,759	
1510200	적금대출금				
1510400	예탁금대출금	3,396,271,614		3,439,962,504	
1510500	범위내대출금	345,000,000		552,500,000	
1510600	상호금부금				
1510700	주택자금대출	1,402,146,324		1,264,365,199	
1510800	농어민대출				
1510900	일일상환대출				
1511000	농가부채경감대책대출	5,570,000		5,570,000	
1511100	정책성대출금	2,722,220,000		3,006,420,000	
1511200	농림업자우대대출	1,209,400,000		596,400,000	
9100517	대손충당금	647,133,394	30,890,593,375	689,059,815	30,593,537,647
9100520	2)정책자금대출금	6,144,796,907		6,001,698,907	
1530100	농특회계대출금	5,887,717,907		5,700,037,907	
1530200	농민기금대출금				
1530300	재정자금대출금				
1530400	중앙회산림종합대출금				
1530600	소상공인대출금	257,079,000		301,661,000	
1530500	기타대출금				
9100522	대손충당금	119,127,107	6,025,669,800	119,127,107	5,882,571,800
1590000	4.비유동자산		59,761,316		66,463,866
1610000	1)유형자산	10,195,481		31,976,703	
1610100	토지				
1610150	(보조금:토지)				
1610200	건물				

재무상태표

제 62 (당)기 2023년 06월 30일 현재

제 61 (전)기 2022년 12월 31일 현재

과목		당 기		전 기	
1610250	(보조금:건물)				
1610290	(감가상각누계액:건물)				
1610300	구축물				
1610350	(보조금:구축물)				
1610390	(감가상각누계액:구축물)				
1610400	기계장치	6,261,906		6,261,906	
1610450	(보조금:기계장치)		6,261,906		6,261,906
1610490	(감가상각누계액:기계장	5,387,566	874,340	5,206,877	1,055,029
1610500	차량운반구	14,867,430		14,867,430	
1610550	(보조금:차량운반구)		14,867,430		14,867,430
1610590	(감가상각누계액:차량운	10,159,410	4,708,020	8,672,667	6,194,763
1610600	공구와비품	63,709,240		63,709,240	
1610650	(보조금:공구와비품)		63,709,240		63,709,240
1610690	(감가상각누계액:공구와	62,409,572	1,299,668	61,803,172	1,906,068
1610700	건설중인자산	3,313,453		22,820,843	
1610710	(보조금:건설중인자산)		3,313,453		22,820,843
1610730	임차점포시설물				
1610735	(보조금:임차점포시설물)				
1610738	(감가상각누계액:임차점				
1610800	기타유형자산				
1610850	(보조금:기타유형자산)				
1610890	(감가상각누계액:기타유				
1630000	2)무형자산	49,565,835		34,487,163	
1630100	영업권				
1630200	(부의영업권)				
1630300	개발비	5,685,890		5,685,890	
1630500	사용수익기부자산				
1630550	(보조금:사용수익기부자				
1630900	기타무형자산	43,879,945		28,801,273	
1631100	(보조금:무형자산)		49,565,835		34,487,163
9100555	5.기타자산		165,028,894		446,997,106
1680000	1)기타자산	165,028,894		446,997,106	
1680300	보증금	34,066		34,066	
1680500	자산처분미수금				
1680550	(대손충당금:자산처분미				
1680700	미수금	66,068		85,988	
1680800	(대손충당금:미수금)		66,068		85,988

재무상태표

제 62 (당)기 2023년 06월 30일 현재

제 61 (전)기 2022년 12월 31일 현재

과목		당	기	전	기
1681000	미수수익	2,448,987		301,827,087	
1681200	(대손충당금:미수수익)		2,448,987		301,827,087
1681500	선급비용	123,453,680		110,949,492	
1681800	신용가자급금	21,985,336		17,060,616	
1681920	(대손충당금:신용가자급)		21,985,336		17,060,616
1681950	체크카드선급금	900			
1681680	이연법인세자산	17,039,857		17,039,857	
9100366	6.부채평가계정				
9100570	7.자금수수		2,357,465,123		
9101995	8.일반사업자산	8,277,342,878		6,773,679,745	
9101999	<<자 산 합 계>>		67,815,873,666		60,652,708,075
	자산합계		67,815,873,666		60,652,708,075
9100595	산용사업부채		57,779,489,222		52,929,652,874
2410000	1.예수금		44,489,713,031		41,483,975,570
2440000	1)요구불예수금	2,643,842,478		2,632,278,330	
2440100	별단예탁금				
2440300	보통예탁금	472,024,143		501,074,614	
2440500	저축예탁금	1,962,588,123		1,903,797,254	
2440700	자유저축예탁금	26,675,564		45,705,087	
2440900	기업자유예탁금	182,554,648		181,701,375	
2450000	2)저축성예수금	41,845,870,553		38,851,697,240	
2450100	정기예탁금	40,042,574,377		37,226,967,183	
2450300	정기적금	1,727,173,500		1,558,341,833	
2450500	자유적립적금	71,122,676		62,588,224	
2451600	농어가목돈마련저축	5,000,000		3,800,000	
2451900	재형저축				
2500010	2.차입금		6,744,796,907		6,006,138,907
2510000	1)상호금융차입금				
2510300	정기예치금범위내차입금				
2511100	환차입금				
2530010	2)정책자금여신차입금	6,744,796,907		6,006,138,907	
2530100	농특회계차입금	6,487,717,907		5,704,477,907	
2530600	소상공인차입금	257,079,000		301,661,000	
9100635	3.기타부채		347,332,680		861,550,688
9100365	2)기타부채	347,332,680		861,550,688	
2650100	퇴직급여충당부채	443,314,590		443,314,590	
1683010	(퇴직연금운용자산)	135,193,165		135,193,165	

재무상태표

제 62 (당)기 2023년 06월 30일 현재

제 61 (전)기 2022년 12월 31일 현재

과목		당	기	전	기
2650300	(국민연금전환금)				
1683030	(국민연금전환금)		308,121,425		308,121,425
2650600	구조조정총당부채				
2650700	미지급금	767,726		16,243,806	
2650900	미지급비용	11,527,150		475,081,154	
2651100	제세예수금	8,188,673		9,515,276	
2651500	미지급법인세			33,283,845	
2651700	결제예수금	6,011,259		2,741,101	
2651800	제휴채크카드수탁취급계				
2651900	선수수익	694,788		694,788	
2652600	체크카드예수금	5,519,305		9,469,560	
2652700	신용가수금	99,893		24,058	
2652830	체크카드포인트충당부채	242,414		215,628	
2652840	미사용약정충당금	6,160,047		6,160,047	
2650400	이연법인세부채				
9100650	5.자금수수		6,197,646,604		4,577,987,709
9102995	6.일반사업부채	2,800,396,967		1,290,601,996	
9102999	<<부 채 합 계>>		60,579,886,189		54,220,254,870
	부채합계		60,579,886,189		54,220,254,870
9100655	자본		7,235,987,507		6,432,453,205
3010000	1.자본금		2,848,039,513		2,689,646,322
3010100	출자금	2,825,573,513		2,668,498,322	
3010200	가입금	22,466,000		21,148,000	
3130000	5.0.역잉여금		3,588,564,636		3,742,806,883
3130100	기초성잉여금	649,425,000		649,425,000	
3130200	법정적립금	2,114,978,792		1,293,978,792	
3130300	임의적립금	222,229,772		157,447,103	
3130400	처분전이익잉여금(처리)	601,931,072		1,641,955,988	
9101205	6.당기순이익(손실)		799,383,359		
3130710	일반				603,208,898
3130730	신용				314,117,232
9103999	<<자 본 합 계>>		7,235,987,507		6,432,453,205
	자본합계		7,235,987,507		6,432,453,205
	부채 + 자본 합계		67,815,873,696		60,652,708,075

14. 손익계산서(보고식으로 작성)
- 신용회계

손익계산서

제 62 (당)기 2023년 06월 30일 현재
제 61 (전)기 2022년 06월 30일 현재

점 소: 장수군산림조합

사업구분: 신용사업부문

부 서: 전체 (0000) - 전체 (ZZZZ)

기준일자: 2023년06월30일

계정명		당 기	전 기
9101210	1.영업수익		1,722,237,131
9100865	1)이자수익	1,235,546,742	744,518,210
4440100	중앙회예치금이자	208,289,147	36,223,719
4440400	대외예치금이자	334,185	258,030
4441300	상호대출금이자	994,796,040	677,888,531
4441800	정책자금대출금이자	32,127,370	30,147,930
4440500	대내예치금이자		
4470000	2)수수료수익	19,940,226	14,088,305
4470100	환수입수수료	7,207,791	2,561,554
4471600	제휴카드관련수수료	1,928,000	447,000
4471700	단기카드대출수수료	2,320	2,204
4471800	체크카드관련수수료	511,906	487,965
4472100	여신관련수수료	3,747,375	4,689,594
4471900	기타사업수수료	6,542,834	5,899,988
9101163	4)기타영업수익	466,750,163	301,616,602
4530500	대출채권매각이익	2,854,020	
4531100	전기예수금미지급이자보	445,526,865	285,672,888
4531300	전기차입금미지급이자보	18,027,139	15,831,433
4531600	기타잡수익	342,139	112,281
9101220	2.영업비용		716,888,293
5440000	1)이자비용	389,459,957	289,311,674
5470000	2)수수료비용	9,718,067	7,822,789
5520000	4)전기미수이자보정환출	292,527,119	300,038,674
5520100	전기예치금미수이자보정	155,774,102	188,553,593
5520150	전기대출금미수이자보정	136,753,017	111,485,081
9101173	5)기타영업비용	25,183,150	18,901,467
5530100	대손상각비		
5530200	미사용약정충당금전입		
5530300	기금출연금	25,163,064	18,901,467
5530700	대출금이자환출	20,086	
9101130	3.사업총이익		1,005,348,838
9101140	4.사업관리비		195,598,833
9100835	1)인건비	123,353,000	116,184,780

손익계산서

제 62 (당)기 2023년 06월 30일 현재

제 61 (전)기 2022년 06월 30일 현재

계정명		당 기		전 기	
5710200	급여	49,008,000		46,884,000	
5710300	제수당	74,345,000		69,300,760	
5710400	노무비				
5710500	2)퇴직급여금				
9100840	3)경비	72,245,833		54,675,646	
5710700	복리후생비	11,064,050		9,855,390	
5710800	여비교통비	7,541,100		880,070	
5710900	소모품비	2,039,020		266,000	
5711000	교육훈련비	251,000		217,800	
5711100	도시인쇄비	190,190		559,095	
5711200	홍신비	5,613,878		4,771,252	
5711300	업무추진비	1,322,100		515,000	
5711400	세금과공과	40,000		141,330	
5711500	수선비	1,306,500		597,000	
5711600	보험료	769,540		863,190	
5711900	차량비	281,000		375,000	
5712000	광고선전비	8,259,400		3,897,600	
5712100	등기소송비	92,900		77,000	
5712300	회의비	490,000		394,000	
5712600	감가상각비	10,397,441		10,924,883	
5712750	분담금	22,587,714		20,341,036	
9101150	5.사업이익		809,750,005		273,288,107
9101160	6.사업외수익				
9100845	1)사업외수익				
4771650	부의영업권환입				
4771670	구조조정종당부채환입액				
4771690	퇴직연금운용자산이익				
9101170	7.사업외비용		83,865		1,014,658
9100850	1)사업외비용	83,865		1,014,658	
5771050	거래증지계좌수익처리환	83,865		1,014,658	
5771220	구조조정종당부채환입액				
9101175	8.내부손익				
9100855	1)내부수익				

손익계산서

제 62 (당)기 2023년 06월 30일 현재
제 61 (전)기 2022년 06월 30일 현재

계정명		당 기		전 기	
4831700	타회계기타수익				
9100860	2)내부비용				
5441930	타회계이자비용				
5830550	타회계결산비용				
9101177	10.예비비				
9101185	11.법인세차감전순이익		809,666,140		272,273,449
9101195	12.법인세비용				
5890100	법인세비용				
9101205	13.당기순이익(손실)		809,666,140		272,273,449
5910010	당기순익				
5910100	당기순익				

15. 이익잉여금처분계산서(결손금처리계산서)

- 상반기 해당없음.

16. 감사보고서(외부회계감사 수감조합은 동보고서도 공시)

- 해당없음.

17. 종합재무상태표(보고식.차감형으로 작성)

재무상태표

제 62 (당)기 2023년 06월 30일 현재

제 61 (전)기 2022년 12월 31일 현재

결 소: 장수군산림조합

사업구분: 일반신용합산

부 서: 전체 (0000) - 전체 (ZZZZ)

기준일자: 2023년06월30일 현재

과목		당 기		전 기	
9100405	일반사업자산		2,079,696,274		2,432,134,581
9100410	1.유동자산		712,476,927		194,713,045
9100415	1)당좌자산		661,053,379		138,896,549
1030100	현금및예치금	48,998,868		1,280,804	
1030400	(보조금:현금및예치금)		48,998,868		1,280,804
1030700	단기투자증권	15,000		10,295,000	
1031000	외상매출금	5,800,000		5,800,000	
1031100	(대손충당금:외상매출금)		5,800,000		5,800,000
1031500	사업미수금			650,240	
1031800	(대손충당금:사업미수금)				650,240
1032100	받을어음				
1032300	(대손충당금:받을어음)				
1032500	미수금	514,632,465		37,768,467	
1032700	(대손충당금:미수금)		514,632,465		37,768,467
1032900	미수수익	1,522,674		2,261,904	
1033100	(대손충당금:미수수익)		1,522,674		2,261,904
9100320	타부문대출금				
1033300	선금금	1,807,066		34,114,000	
1033390	선금비용	7,567,256		5,684,064	
1033410	선금법인세	92,209			
1033420	선금법인지방소득세	9,200			
1033430	부가가치세선금금	24,462,420			
1033450	가지금금	56,146,221		41,042,070	
1050000	2)재고자산		51,423,548		55,816,496
1050100	생장물	23,149,982		23,149,982	
1050170	(보조금:생장물)		23,149,982		23,149,982
1050180	(평가손실누계액:생장물)		23,149,982		23,149,982
1050190	구판품	30,171,066		37,766,514	
1050230	(보조금:구판품)	5,100,000	25,071,066	5,100,000	32,666,514
1050270	(평가손실누계액:구판품)		25,071,066		32,666,514
1050310	제품				
1050350	(보조금:제품)				
1050390	(평가손실누계액:제품)				
1050430	반제품				

재무상태표

제 62 (당)기 2023년 06월 30일 현재

제 61 (전)기 2022년 12월 31일 현재

과목		당 기		전 기	
1050470	(보조금)				
1050510	(평가손실누계액)				
1050550	재공품				
1050650	(보조금:재공품)				
1050700	(평가손실누계액:재공품)				
1050750	원재료				
1050900	(보조금:원재료)				
1050950	(평가손실누계액:원재료)				
1051500	기타재고자산	3,202,500			
1050520	법채무				
1050525	(평가손실누계액:법채무)				
1050528	(보조금:법채무)				
9100425	2.비유동자산		1,367,219,347		2,237,421,536
1110010	1)투자자산		615,824,262		553,206,178
1110100	장기투자증권	32,815,000		32,815,000	
1110230	중앙회출자금	279,976,022		250,014,022	
1110280	조합상호지원기금출연금	303,033,240		270,377,156	
1110540	장기미수금				
1110550	(대손충당금:장기미수금)				
1110590	(원재가차입인차금)				
1130100	2)유형자산		722,760,250		1,676,036,099
1130150	토지	373,098,720		1,055,162,580	
1130200	(보조금:토지)		373,098,720		1,055,162,580
1130250	건물	777,376,730		1,942,044,540	
1130300	(보조금:건물)	95,291,565	682,085,165	727,252,274	1,214,792,266
1130350	(평가상각누계액:건물)	435,171,041	246,914,124	714,149,957	500,642,309
1130400	구축물	28,383,140		28,383,140	
1130450	(보조금:구축물)		28,383,140		28,383,140
1130500	(평가상각누계액:구축물)	21,569,955	6,813,185	21,267,009	7,116,131
1130550	기계장치	324,293,190		324,293,190	
1130600	(보조금:기계장치)	4,475,000	319,818,190	7,325,000	316,968,190
1130650	(평가상각누계액:기계장	314,771,642	5,046,548	309,082,435	7,885,755
1130700	차량운반구	262,664,828		273,317,868	
1130750	(보조금:차량운반구)	21,666,667	240,998,161	24,166,667	249,151,201
1130800	(평가상각누계액:차량운	168,622,496	72,975,665	186,303,106	82,848,095
1130850	공구와비품	356,277,444		696,878,829	
1130900	(보조금:공구와비품)		356,277,444		696,878,829

재무상태표

제 62 (당)기 2023년 06월 30일 현재

제 61 (전)기 2022년 12월 31일 현재

과목	당 기		전 기	
1130950 (감가상각누계액:공구와	337,765,436	18,512,008	674,497,600	22,381,229
1131001 임목				
1131050 (보조금:임목)				
1131100 건설중인자산				
1131150 (보조금:건설중인자산)				
1131170 임차점포시설물				
1131173 (보조금:임차점포시설물)				
1131178 (감가상각누계액:임차점				
1131200 기타유형자산				
1131250 (보조금:기타유형자산)				
1131300 (감가상각누계액:기타유				
1150000 3)무형자산		892,835		1,053,259
1150100 영업권				
1150300 (부의영업권)				
1150700 산업재산권	1,182,835		1,403,259	
1153100 사용수익기부자산				
1153150 (보조금:사용수익기부자				
1153700 기타무형자산				
1154300 (보조금:무형자산)	290,000	892,835	350,000	1,053,259
1170000 4)기타비유동자산		27,742,000		7,126,000
1170030 보증금	27,742,000		7,126,000	
1170070 이면법인채자산				
9100363 5)부채평가계정				
9100450 3.자금수수				
9100455 신용사업 자산		59,538,530,818		53,879,028,330
1410010 1.현금및예치금		20,040,012,310		16,889,457,911
1410100 1)현금	230,751,455		208,852,844	
1410200 (보조금:현금및예치금)		230,751,455		208,852,844
1410400 3)중앙회 예치금	19,055,353,965		15,885,258,067	
1410800 4)대외 예치금	753,901,890		795,342,000	
1411000 5)대내 예치금	5,000		5,000	
9100510 3.대출채권		36,916,263,175		36,476,109,447
9100515 1)상호금융대출금	31,537,726,769		31,282,597,462	
1510100 일반대출금	22,457,118,831		22,419,379,759	
1510200 적금대출금				
1510400 예탁금대출금	3,396,271,614		3,439,962,504	
1510500 범위내대출금	345,000,000		552,500,000	

재무상태표

제 62 (당)기 2023년 06월 30일 현재

제 61 (전)기 2022년 12월 31일 현재

과목		당 기		전 기	
1510600	상호급부금				
1510700	주택자금대출	1,402,146,324		1,264,365,199	
1510800	농어민대출				
1510900	일일상환대출				
1511000	농가부채경감대책대출	5,570,000		5,570,000	
1511100	정책성대출금	2,722,220,000		3,005,420,000	
1511200	농림업지구대대출	1,209,400,000		595,400,000	
9100517	대손충당금	647,133,394	30,890,593,375	689,059,815	30,593,537,647
9100520	2)정책자금대출금	6,144,796,907		6,001,698,907	
1530100	농특회계대출금	5,887,717,907		5,700,037,907	
1530200	농안기금대출금				
1530300	재정자금대출금				
1530400	중앙회신림종합대출금				
1530600	소상공인대출금	257,079,000		301,661,000	
1530500	기타대출금				
9100522	대손충당금	119,127,107	6,025,669,800	119,127,107	5,882,571,800
9100530	4)기타대출금				
9100330	타사업부문대출금				
1590000	4.비유동자산		59,761,316		66,463,866
1610000	1)유형자산	10,195,481		31,976,703	
1610100	토지				
1610150	(보조금:토지)				
1610200	건물				
1610250	(보조금:건물)				
1610290	(감가상각누계액:건물)				
1610300	구축물				
1610350	(보조금:구축물)				
1610390	(감가상각누계액:구축물)				
1610400	기계장치	6,261,906		6,261,906	
1610450	(보조금:기계장치)		6,261,906		6,261,906
1610490	(감가상각누계액:기계장	5,387,566	874,340	5,206,877	1,055,029
1610500	차량운반구	14,867,430		14,867,430	
1610550	(보조금:차량운반구)		14,867,430		14,867,430
1610590	(감가상각누계액:차량운	10,159,410	4,708,020	8,672,667	6,194,763
1610600	공구와비품	63,709,240		63,709,240	
1610650	(보조금:공구와비품)		63,709,240		63,709,240
1610690	(감가상각누계액:공구와	62,409,572	1,299,668	61,803,172	1,906,068

재 무 상 태 표

제 62 (당)기 2023년 06월 30일 현재

제 61 (전)기 2022년 12월 31일 현재

과목		당	기	전	기
1610700	건설중인자산	3,313,453		22,820,843	
1610710	(보조금:건설중인자산)		3,313,453		22,820,843
1610730	임차점포시설물				
1610735	(보조금:임차점포시설물)				
1610738	(감가상각누계액:임차점				
1610800	기타유형자산				
1610850	(보조금:기타유형자산)				
1610890	(감가상각누계액:기타유				
1630000	2)무형자산	49,565,835		34,487,163	
1630100	영업권				
1630200	(부역영업권)				
1630300	개발비	5,685,890		5,685,890	
1630500	사용수익기부자산				
1630550	(보조금:사용수익기부자				
1630900	기타무형자산	43,879,945		28,801,273	
1631100	(보조금:무형자산)		49,565,835		34,487,163
9100555	5.기타자산		165,028,894		446,997,106
1680000	1)기타자산	165,028,894		446,997,106	
1680300	보증금	34,066		34,066	
1680500	자산처분미수금				
1680550	(대손충당금:자산처분미				
1680700	미수금	66,068		85,988	
1680800	(대손충당금:미수금)		66,068		85,988
1681000	미수수익	2,448,987		301,827,087	
1681200	(대손충당금:미수수익)		2,448,987		301,827,087
1681500	신규비용	123,453,680		110,949,492	
1681800	신용가자금	21,985,336		17,060,616	
1681920	(대손충당금:신용가자금		21,985,336		17,060,616
1681950	체크카드선금	900			
1681680	이연법인세자산	17,039,857		17,039,857	
9100366	6.부채평가계정				
9100570	7.자금수수		2,357,465,123		
9101999	<<자산합계>>		61,618,227,092		56,311,162,911
	자산합계		61,618,227,092		56,311,162,911
9100575	일반사업부채		2,800,396,967		1,290,601,996
9100580	f.유동부채		2,120,345,162		194,811,239
2010100	외상매입금				

재무상태표

제 62 (당)기 2023년 06월 30일 현재

제 61 (전)기 2022년 12월 31일 현재

과목		당 기		전 기	
2010500	사입미지급금			32,000	
2011300	미지급금	37,532,427		180,901,343	
9100325	타부문차입금				
2011700	선수금	1,909,726,981			
2012080	예수금	30,625,934			
2012410	부가가치세선수금	121,349,202			
2012460	가수금	21,035,039		4,010,322	
2012560	미지급배당금	75,579		35,835	
2012610	미지급법인세등			9,831,739	
9100585	2.비유동부채		680,051,805		1,095,790,757
2100260	장기성미지급금				
2100310	(현재가치할인차금)				
2100410	하자보수충당부채	698,933,481		682,821,091	
2100460	퇴직급여충당부채	882,248,600		882,248,600	
1175100	(퇴직연금운용자산)	906,085,260		906,085,260	
2100510	(국민연금전환금)				
1175300	(국민연금전환금)		-23,836,660		-23,836,660
2100560	퇴직급여채당금			433,806,326	
2100610	임대보증금	3,000,000		3,000,000	
2100630	구조조정충당부채				
2100640	이연법인세부채	1,954,984			
9100590	4.자금수수				
9100595	신용사업부채		51,581,842,618		48,588,107,710
2410000	1.예수금		44,489,713,031		41,483,975,570
2440000	1)요구불예수금	2,643,842,478		2,632,278,330	
2440100	별단예탁금				
2440300	보통예탁금	472,024,143		501,074,614	
2440500	자립예탁금	1,962,589,123		1,903,797,254	
2440700	자유저축예탁금	26,675,564		45,705,087	
2440900	기업자유예탁금	182,554,648		181,701,375	
2450000	2)저축성예수금	41,845,870,553		38,851,697,240	
2450100	정기예탁금	40,042,574,377		37,226,967,183	
2450300	정기적금	1,727,173,500		1,558,341,833	
2450500	자유적립적금	71,122,676		62,588,224	
2451600	농어가목돈마련저축	5,000,000		3,800,000	
2451900	재형저축				
9100615	2.차입금		6,744,796,907		6,006,138,907

재무상태표

제 62 (당)기 2023년 06월 30일 현재

제 61 (전)기 2022년 12월 31일 현재

과목		당	기	전	기
2510000	1)상호금융차입금				
2510300	정기예치금범위내차입금				
2511100	환차입금				
2530010	2)정책자금여신차입금	6,744,796,907		6,006,138,907	
2530100	농특회계차입금	6,487,717,907		5,704,477,907	
2530600	소상공인차입금	257,079,000		301,661,000	
9100630	3)기타차입금				
9100335	타사업부문차입금				
9100635	3.기타부채		347,332,680		881,550,688
9100365	2)기타부채	347,332,680		861,550,688	
2650100	퇴직급여충당부채	443,314,590		443,314,590	
1683010	(퇴직연금운용자산)	135,193,165		135,193,165	
2650300	(국민연금전환금)				
1683030	(국민연금전환금)		308,121,425		308,121,425
2650600	구조조정충당부채				
2650700	미지급금	767,726		16,243,806	
2650900	미지급비용	11,527,150		475,081,154	
2651100	저세예수금	8,188,673		9,515,276	
2651500	미지급법인세			33,283,845	
2651700	결제예수금	6,011,259		2,741,101	
2651800	제휴체크카드수탁취급계				
2651900	선수수익	694,788		694,788	
2652600	체크카드예수금	5,519,305		9,469,560	
2652700	신용가수금	99,893		24,058	
2652830	체크카드포인트충당부채	242,414		215,628	
2652840	미사용약정충당금	6,160,047		6,160,047	
2650400	이연법인세부채				
9100650	5.자금수수				236,442,545
9102999	<<부채합계>>		54,382,239,585		49,878,709,706
	부채합계		54,382,239,585		49,878,709,706
9100655	자본		7,235,987,507		6,432,453,205
3010000	1.자본금		2,848,039,513		2,689,646,322
3010100	출자금	2,825,573,513		2,668,498,322	
3010200	가입금	22,466,000		21,148,000	
3130000	5.이익잉여금		3,588,564,636		3,742,806,883
3130100	기초성립여금	649,425,000		649,425,000	
3130200	법정적립금	2,114,978,792		1,293,978,792	

재무상태표

제 62 (당)기 2023년 06월 30일 현재

제 61 (전)기 2022년 12월 31일 현재

과목		당 기		전 기	
3130300	임의적립금	222,229,772		157,447,103	
3130400	차분전이익잉여금(처리)	601,931,072		1,641,955,988	
9101205	6. 당기순이익(손실)		799,383,358		
3130710	일반				603,208,898
3130730	신용				314,117,232
9103999	<<자본합계>>		7,235,987,507		6,432,453,205
자본합계			7,235,987,507		6,432,453,205
부채 + 자본 합계			61,618,227,092		56,311,162,911

18. 종합손익계산서(보고식으로 작성)

손익계산서

제 62 (당)기 2023년 06월 30일 현재
제 61 (전)기 2022년 06월 30일 현재

점 소: 장수군산림조합

사업구분: 일반신용합산

부 서: 전체 (0000) - 전체 (ZZZZ)

기준일자: 2023년06월30일

계정명		당 기		전 기	
9101110	1.사업수익		3,107,069,200		4,243,321,229
9100805	1)일반사업수익		1,308,419,269		3,111,557,112
4100600	구판품판매대금	80,561,400		101,313,410	
4100700	용역사업수익	7,019,150		5,922,440	
4100800	시공사업수익	586,195,000		2,507,839,976	
4101440	산림조성사업수익	632,282,000		492,816,000	
4102010	이용사업수익	111,060		130,500	
4102950	선도산림경영수익				
4100300	생장물수익	95			
4102600	삼주수수료수익	2,250,564		3,534,786	
9100810	2)지도사업수익		76,412,800		71,541,000
4151100	지도용역수익	76,412,800		71,541,000	
9101210	3)신용사업수익		1,722,237,131		1,060,223,117
9100865	이자수익	1,235,546,742		744,518,210	
4440100	중앙회예치금이자	208,289,147		36,223,719	
4440400	대외예치금이자	334,185		258,030	
4441300	심호대출금이자	994,796,040		677,888,531	
4441800	정책자금대출금이자	32,127,370		30,147,930	
4440500	대내예치금이자				
4470000	수수료수익	19,940,226		14,088,305	
4470100	환수입수수료	7,207,791		2,561,554	
4471600	제휴카드관련수수료	1,928,000		447,000	
4471700	단기카드대출수수료	2,320		2,204	
4471800	체크카드관련수수료	511,906		487,965	
4472100	여신관련수수료	3,747,375		4,689,594	
4471900	기타사업수수료	6,542,834		5,899,988	
9101163	기타영업수익	466,750,163		301,616,602	
4530500	대출채권매각이익	2,854,020			
4531100	전기예수금미지급이자보	445,526,865		265,672,888	
4531300	전기차입금미지급이자보	18,027,139		15,831,433	
4531600	기타잠수익	342,139		112,281	
9101120	2.사업비용		2,633,759,125		3,395,837,349
9100820	1)일반사업비용		1,812,528,504		2,678,204,159

손익계산서

제 62 (당)기 2023년 06월 30일 현재
제 61 (전)기 2022년 06월 30일 현재

계정명		당 기	전 기
5101200	구판품판매원가	49,393,100	62,263,006
5101500	유통사업비용	1,864,238	6,466,985
5101800	시공사업비용	880,272,296	2,005,621,815
5102800	시공비용	122,296,875	125,644,899
5102500	산림조성사업비용	465,700,422	339,048,441
5102900	산림자원비용	80,206,017	57,328,790
5103150	기타사업비용	8,613,160	550,000
5103300	선도산림경영비용	174,701,118	57,749,300
5101300	구판비용	29,273,278	22,972,991
5103400	상조수수료비용	208,000	557,932
9100825	2)지도사업비용	104,342,328	101,558,580
5153100	지도유통비용	104,342,328	101,558,580
9101220	3)신용사업비용	716,888,293	616,074,604
5440000	이자비용	389,459,957	289,311,674
5470000	수수료비용	9,718,067	7,822,789
5520000	전기미수이자보장환출	292,527,119	300,038,674
5520100	전기에치금미수이자보장	155,774,102	188,553,593
5520150	전기대출금미수이자보장	136,753,017	111,485,081
9101173	기타영업비용	25,183,150	18,901,467
5530100	대손상각비		
5530200	미사용약정충당금전입		
5530300	기금출연금	25,163,064	18,901,467
5530700	대출금이자환출	20,086	
9101130	3.사업총이익	473,310,075	847,483,886
9101140	4.사업관리비	650,520,295	520,561,408
9100835	1)인건비	346,740,523	315,191,627
5710200	급여	128,155,600	110,347,780
5710300	제수당	201,284,923	191,448,447
5710400	노무비	17,300,000	13,395,400
5710500	2)퇴직급여금		
9100840	3)경비	303,779,772	205,369,781
5710700	복리후생비	45,489,570	36,331,500
5710800	여비교통비	48,448,380	2,822,270

손익계산서

제 62 (당)기 2023년 06월 30일 현재

제 61 (전)기 2022년 06월 30일 현재

계정명		당 기	전 기
5710900	소모품비	4,431,880	3,525,010
5711000	교육훈련비	1,059,500	636,800
5711100	도시인세비	2,307,190	1,922,095
5711200	통신비	8,716,038	7,929,272
5711300	업무추진비	12,567,900	8,038,200
5711400	세금과공과	36,341,931	10,480,545
5711500	수선비	1,306,500	10,516,600
5711600	보험료	4,488,680	3,381,453
5711700	임차료	10,797,995	5,565,460
5711800	수도광열비	8,078,570	5,419,230
5711900	차량비	5,200,675	4,469,093
5712000	광고선전비	12,079,400	7,637,600
5712100	동기소손비	1,194,730	1,233,240
5712200	지급수수료	6,315,820	6,184,290
5712300	회의비	34,879,010	32,109,850
5712400	포상비	2,000,000	923,500
5712600	감가상각비	34,906,265	35,795,137
5712800	무형자산상각비	160,424	107,600
5712750	분담금	22,587,714	20,341,036
5713000	집비	421,600	
9101150	5.사업이익	-177,210,220	326,922,478
9101160	6.사업외수익	993,893,008	55,098,456
9100845	1)사업외수익	993,893,008	55,098,456
4771010	이자수익	8,946	20,215
4771030	수입임대료	10,839,000	1,800,000
4771070	수입배당금	12,382,000	10,641,988
4771090	유가증권이자	79,052	378,238
4771230	유형자산처분이익(일반)	965,706,180	40,228,000
4771270	하자보수충당부채환입		
4771600	잡수익	4,877,830	2,030,015
4771650	부의영업권환입		
4771670	구조조정충당부채환입액		
4771680	퇴직연금운용자산이익		

손익계산서

제 62 (당)기 2023년 06월 30일 현재
제 61 (전)기 2022년 06월 30일 현재

계정명		당 기		전 기	
4771275	회적연금운용자산이익				
9101170	7.사업외비용		7,299,430		19,773,728
9100850	1)사업외비용	17,299,430		19,773,728	
5770200	재고자산감모손실				
5770350	유형자산처분손실	13,989,518			
5770650	기부금	2,310,000		3,366,000	
5770850	전기오류수정손실			12,605	
5770890	잡손실	916,047		15,380,465	
5771050	거래증거자료수익처리환	83,865		1,014,658	
5771220	구조조정충당부채전입액				
9101175	8.내부손익				
9100855	1)내부수익				
4831600	타회계이자수익				
4831650	타회계경산수익				
4831700	타회계기타수익				
9100860	2)내부비용				
5441930	타회계이자비용				
5830600	타회계기타비용				
5830550	타회계경산비용				
9101177	10.예비비				
9101185	11.법인세차감전손이익		799,383,358		362,247,206
9101195	12.법인세비용				14,192,088
5890100	법인세비용			14,192,088	
9101205	13.당기순이익(손실)		799,383,358		348,055,118
5910010	당기순익				
5910100	당기손익				

19. 종합이익잉여금처분계산서(결손금처리계산서)

- 해당없음.

[자금조달 및 운용에 관한 사항]

20. 취급 상품의 종류

구분	상 품 명	비 고
요구불예탁금	보통예탁금, 자립예탁금, 큰나무자립예탁금, 자유저축예탁금, 기업자유예탁금, e-푸른자립예탁금	
저축성예탁금	정기예탁금, 모아모아태산예탁금, 회전정기예탁금, SJ숲처럼예탁금, 산림조합원만세예탁금, 정기적금, 자유적립적금, 실버플러스적금, 꿈나무적금, 농어가목돈마련저축, SJ힐링스마트적금, FT자유예탁금, SJ상부상조적금, SJ상부상조예탁금	
대출금	일반대출금, 적금대출금, 예탁금대출금, 저축금범위내대출, 상호급부금, 일일상환대출, 임직원 대출, 농가부채경감대출, 주택자금대출, 인터넷대출, 햇살론, 전세협약보증대출, 임업인토지구입자금, 지방자치단체 협약대출, MCI보증보험증권대출, 임업인지원자금대출, 태양광발전시설자금대출, 공과금자동이체대출, 개인사업자대박대출, SJ주택건축자금개인사업자대박대출금, 농림업자우대대출	

21. 자금조달 및 운용현황

(단위 : 백만원, %)

구분		2022년 12월 (a)		2023년 06월 (b)		증감(b-a)		
		평균잔액	비율	평균잔액	비율	금액	비율	
조	비용성	예·적금	37,693	66.99	43,783	70.34	6,090	16.16
		차입금	6,223	11.06	5,991	9.62	-232	-3.73
		(중앙회)	6,223	11.06	5,991	9.62	-232	-3.73
		(정부·지자체)	0	0.00	0	0.00	0	0.00
		기타	4,044	7.19	4,079	6.55	35	0.85
		소 계	47,961	85.23	53,853	86.52	5,892	12.29
달	무비용성	자기 자본	5,126	9.11	6,390	10.27	1,264	24.67
		충당금	317	0.56	314	0.50	-2	-0.71
		기타	2,866	5.09	1,687	2.71	-1,180	-41.16
		소 계	8,309	14.77	8,391	13.48	82	0.99
조 달 합 계		56,270	100.00	62,244	100.00	5,974	10.62	
유	수익성	대출금	36,503	64.15	37,647	59.71	1,144	3.13
		(일반대출금)	22,563	39.65	22,774	36.12	210	0.93
		(적금대출금)	0	0.00	0	0.00	0	0.00
		(범위내대출금)산	445	0.78	452	0.72	6	1.41
		(기타대출금)	13,494	23.71	14,422	22.87	928	6.87
		대내예치금	12,624	22.19	17,522	27.79	4,898	38.80
		대외예치금	450	0.79	887	1.41	437	97.00
		유가증권	0	0.00	0	0.00	0	0.00
		기타자산	8	0.01	2	0.00	-6	-77.85
		소 계	49,585	87.14	56,059	88.91	6,473	13.05
무수익성	비유동자산	비유동자산	53	0.09	63	0.10	10	18.95
		기타	7,265	12.77	6,933	11.00	-333	-4.58
		소 계	7,318	12.86	6,996	11.09	-323	-4.41
운 용 합 계		56,904	100.00	63,054	100.00	6,151	10.81	

※ 증감비율 : (금액(b) / 금액(a) * 100) - 100

22. 대출금 운영 현황

○ 종류별 현황

(단위 : 백만원, %)

구분	2022년 12월 (a)			2023년 06월 (b)			증감	
	평균잔액	잔액	비율	평균잔액	잔액	비율	금액	비율
일반대출	22,563	22,419	61.81	22,774	22,457	60.49	210	0.93
적금대출	0	0	0.00	0	0	0.00	0	0.00
예탁금범위내대출	445	553	1.22	452	345	1.20	6	1.41
예탁금대출	3,487	3,440	9.55	3,421	3,396	9.09	-65	-1.88
농어민대출	0	0	0.00	0	0	0.00	0	0.00
주택자금대출	1,302	1,264	3.57	1,311	1,402	3.48	9	0.71
기타대출	8,706	9,608	23.85	9,690	10,082	25.74	984	11.30
합계	36,503	37,284	100.00	37,647	37,683	100.00	1,144	3.13

※ 기타대출 : 분류 외의 대출금

※ 전년도 및 금년도 비율과 증감 금액은 평잔 기준

※ 증감비율 : (금액(b) / 금액(a) * 100) - 100

○ 용도별 현황

(단위 : 백만원, %)

구분	2022년 12월 (a)		2023년 06월 (b)		증감	
	잔액	비율	잔액	비율	금액	비율
산림사업자금	8,705	23.35	8,610	22.85	-96	-1.10
주택자금	1,264	3.39	1,402	3.72	138	10.90
부채상환	6	0.01	6	0.01	0	0.00
가계자금	21,011	56.35	19,985	53.04	-1,025	-4.88
기업자금	5,997	16.08	7,422	19.70	1,426	23.78
기타	302	0.81	257	0.68	-45	-14.78
합계	37,284	100.00	37,683	100.00	398	1.07

※ 증감비율 : (금액(b) / 금액(a) * 100) - 100

○ 담보별 현황

(단위 : 백만원, %)

구분		2022년 12월		2023년 06월	
		잔액	비율	잔액	비율
담 보	부동산	17,194	46.11	18,192	48.28
	동산	0	0.00	0	0.00
	유가증권	0	0.00	0	0.00
	예적금	598	1.60	395	1.05
	농림수산업자신용보증서	15,025	40.30	14,848	39.40
	기타	307	0.82	261	0.69
	소계	33,124	88.84	33,696	89.42
신용	4,160	11.16	3,987	10.58	
합계		37,284	100.00	37,683	100.00

23. 비조합원 대출 현황

(단위 : 백만원, %)

구분	2022년 12월	2023년 06월	증감
	금액	금액	
신규 대출취급액	8,078	2,697	-5,382
비조합원 대출한도액	2,693	899	-1,794
비조합원 대출취급액	814	935	121
비조합원 대출잔액	741	845	104

24. 예금·적금 현황

(단위 : 백만원, %)

구분	2022년 12월			2023년 06월			증감	
	평잔	잔액	비율	평잔	잔액	비율	평잔	잔액
요구불 예금	4,961	2,632	13.16	2,973	2,644	6.79	-1,988	12
저축성 예금	32,732	38,852	86.84	40,810	41,846	93.21	8,078	2,994
합계	37,693	41,484	100.00	43,783	44,490	100.00	6,090	3,006

※ 저축성 예금은 [20. 취급상품 종류]에서 저축성으로 분류된 예금을 합산한 금액임.

※ 비율은 평잔 기준임

25. 금리현황 및 금리산정 근거

○ 수신금리

(단위 : %)

구분	기간	금리	비고
수시입출금		0.10	
저축성예금 (적립식)	1년	3.75	
	2년	3.75	
	3년	3.40	
거치식예탁금	3개월	2.70	
	6개월	3.50	
	1년	3.80	
	2년	3.80	
	3년	3.80	

○ 여신금리

(단위 : %)

구분	금리	신용 등급											
		1~3등급		4등급		5등급		6등급		7등급		8~10등급	
신용 대출	취급 비중	33.33		0.00		25.00		41.66		0.00		0.00	
	적용 금리	최저	최고	최저	최고	최저	최고	최저	최고	최저	최고	최저	최고
		6.41	8.25			9.38	9.38	10.73	10.76				
가중평균 금리	7.33				9.38		10.74						

(단위 : %)

구분	상품명	적용 금리		가중 평균금리	대출 기간	기준일
		최저	최고			
담보 대출	아파트				해당사항 없음	2023.06.30.
	주택	5.50	6.68	6.03	1~30년	2023.06.30.
	상가				해당사항 없음	2023.06.30.
	임야	6.81	6.81	6.81	1~5년	2023.06.30.
	전담 등				해당사항 없음	2023.06.30.
	기타	6.01	6.45	6.09	1~5년	2023.06.30.
	예·적금	4.60	6.96	6.12	0~1년	2023.06.30.

※ 금리는 추가대출, 기한연장을 제외한 직전 3개월 신규취급액 가중평균

○ 수신금리 산정근거

- 예금의 이율은 법령에서 별도로 정하는 경우를 제외하고는 금리조정위원회에서 정한다.
다만, 금리조정위원회에서 정하는 예금종목 및 기간 등의 범위 내에서 조합장에게 위임할 수 있다.

○ 여신금리 산정근거

- 대출금리 = ① 기준금리 + ② 가산금리 - ③ 감산금리
- ① 기준금리 : 대출자금 조달 비용 (= 조달원가)
- ② 가산금리 : 업무원가 + 신용원가 + 자본원가 + 목표이익율 + 법적비용
- ③ 감산금리 : 부수거래감산금리 + 조합장전결금리

※ 용어정리

- ① “조달원가”란 예수금, 차입금 등 자금조달에 따른 비용을 말함
- ② “업무원가”란 인건비, 경비 등의 관리비를 말함
- ③ “자본원가”란 예상치 못한 손실에 대비하여 보유해야 하는 필요자본의 기회비용 등을 말함
- ④ “신용원가”란 채무자의 신용등급, 담보여부, 담보종류 등에 따라 예상부도율과 부도시 손실율을 감안하여 산정하는 예상 손실비용을 말함
- ⑤ “목표이익율”이란 대출원가를 초과하여 얻고자 하는 기대수익의 규모를 말함
- ⑥ “법적비용”이란 예금보험료, 각종 출연료, 상환준비예치금 기회비용 등을 말한다.
- ⑦ “부수거래감면금리”란 거래기여도가 우수한 고객에 대하여 적용가능하며, 조합원여부, 자동이체 가입건수, 인터넷뱅킹가입, 제휴카드발급 등에 의해 적용된다
- ⑧ “조합장전결금리”란 전결권 등에 따라 할인하여 주는 금리를 말함

26. 유가증권 투자 현황

○ 보유 유가증권

(단위 : 백만원, %)

용도별	2022년 12월(a)		2023년 06월(b)		증감	
	금액	비율	금액	비율	금액	비율
단기매매증권	0		0		0	0.00
매도가능증권	0		0		0	0.00
만기보유증권	0		0		0	0.00
기타증권	0		0		0	0.00
합계	0		0		0	0.00

※ 증감비율 : 금액(b) / 금액(a) × 100 - 100

27. 대손상각 및 대손충당금

(단위 : 백만원, %)

용도별	2022년 12월(a)	2023년 06월(b)	증감	
			금액	비율
대손충당금	814	1,142	327	40.21
기중대손상각액	44	19	-25	-56.73

※ 증감비율 : 금액(b) / 금액(a) × 100 - 100

28. 부실 및 고정이하여신 현황

(단위 : 백만원, %)

구분	2022년 12월(a)	2023년 06월(b)	증감	
			금액	비율
총여신	37,284	37,683	398	1.07
부실여신	218	388	170	78.20
고정이하여신	985	2,025	1,040	105.58

※ 부실여신은 회수의문 및 추정 손실의 합계임

※ 고정이하여신은 부실여신과 고정분류 여신의 합계임

※ 증감비율 : 금액(b) / 금액(a) × 100 - 100

29. 비업무용 부동산 보유현황

(단위 : 백만원, %)

구분	취득 후 1년 미만 경과	취득 후 1년 이상 ~ 3년 미만 경과	취득 후 3년 이상 경과	비고
토지	0	0	0	
건물	0	0	0	

* 증감비율 : 금액(b) / 금액(a) × 100 - 100

[경영지표에 관한 사항]

30. 경영실태평가 등급 현황

구분	2022년 12월	2023년 06월
경영실태평가 등급	1등급	2등급

(단위 : 백만원, %)

번호	구분		2022년 12월	2023년 06월	전기대비	비고	
31	자본적정성	순자본비율	12.15	12.36	0.21	높을수록 양호	
		총자본비율	23.25	22.21	-1.04	높을수록 양호	
		단순자기자본비율	11.42	11.50	0.08	높을수록 양호	
32	유동성	유동성비율	75.76	131.71	55.95	높을수록 양호	
		고정자산비율	27.06	11.00	-16.06	낮을수록 양호	
33	수익성	총자산순이익율	1.76	2.00	0.24	높을수록 양호	
		수지비율	91.79	98.89	7.1	낮을수록 양호	
		총자산경비율	2.99	3.05	0.06	낮을수록 양호	
34	자산건전성	손실위험도가중여신비율	5.09	8.31	3.22	낮을수록 양호	
		순고정이하여신비율	1.72	3.69	1.97	낮을수록 양호	
		연체대출비율	2.55	4.65	2.1	낮을수록 양호	
35	생산성	직원 1인당	영업이익	108	-24	-132	
		예.적금	10,371	11,122	751		
		대출금	9,321	9,421	100		

- ※ 순자본비율 = (총자산 - 총부채 - 출자금 + 대손충당금) ÷ (총자산 + 대손충당금) × 100
- ※ 총자본비율 = 총자본 ÷ 위험가중자산 × 100
- ※ 단순자기자본비율 = 자기자본 ÷ 총자산 × 100
- ※ 유동성비율 = 잔존만기 3개월이내유동자산 ÷ 잔존만기 3개월이내 유동부채 × 100
- ※ 고정자산비율 = 고정자산 ÷ 자기자본 × 100
- ※ 총자산순이익율 = 당기순이익 ÷ 총자산(평잔) × 100
- ※ 수지비율 = 영업비용 ÷ 영업수익 × 100
- ※ 총자산경비율 = 판매비와 관리비 ÷ 총자산(평잔) × 100
- ※ 손실위험도가중여신비율 = 손실위험도가중여신 ÷ (자기자본 + 대손충당금) × 100
- ※ 순고정이하여신비율 = (고정이하분류여신 - 대손충당금) ÷ (총여신 - 대손충당금) × 100
- ※ 연체대출비율 = 연체대출금 ÷ 총대출금 × 100
- ※ 직원 1인당 사업이익 = 사업이익 ÷ 직원수
- ※ 직원 1인당 예.적금 = 예.적금 ÷ 직원수
- ※ 직원 1인당 대출금 = 대출금 ÷ 직원수

[리스크관리에 관한 사항]

36. 리스크 관리 개요

○ 리스크의 개념

리스크란 조합의 경영활동과정에서 발생할 수 있는 각종 불확실성 또는 손실발생가능성을 의미하며, 우리 조합의 경우 구체적으로 신용리스크, 시장리스크, 유동성리스크에 대비하고 있습니다.

○ 관리방법

리스크 관리의 책임자는 실무책임자로서 리스크를 통괄하며, 리스크의 유형별 담당자를 지정(신용리스크 : 여신담당 관리자, 시장리스크 : 수신 및 여유자금 운용 담당자, 유동성 리스크 : 여유자금 운용 담당자)하여 정기 및 수시로 리스크를 관리합니다.

37. 신용리스크 관리

○ 개념

신용리스크란 대출 조합원의 재산상태 악화 등으로 대출금 등 채권의 원리금을 회수하지 못하여 손실이 발생할 가능성을 말합니다.

○ 관리방법

- 여신심사의 강화 : 조합원의 신용, 담보력 등 상환능력을 고려한 사전심사의 강화를 통하여 부실의 개연성을 사전에 예방합니다.
- 채권관리 강화 : 대출 실행 후 조합원에 대한 교육 및 상담으로 연체를 예방하고 직원 개인별로 연체 조합원을 분담하여 연체 단계별로 사후 관리를 강화합니다.

○ 신용리스크관리 현황

- 중앙회가 정한 고위험 대출에 대하여는 중앙회의 검토 의견을 받아 다단계 검증을 실시하고 있습니다.
- 연체채권에 대하여는 신용도 및 재산조사를 실시하고 연체 단계별 사후관리를 실시하고 있습니다.

38. 시장리스크 관리

○ 개념

- 금리리스크 : 금리변동에 따라 순이자소득 또는 순자산가치가 변동하는 위험을 말하며 조달금리변동에 따른 조달위험, 투자금의 금리변동에 따른 투자위험, 금리변동에 따른 보유자산 부채의 시장가치 변동위험으로 구분합니다.
- 가격변동리스크 : 금리, 주가의 변동으로 투자대상 유가증권(채권, 주식)의 시장가치가 변동하는데 따른 위험을 말합니다.

○ **관리방법**

- 자금운용 측면에서는 시장리스크를 감안하여 자금의 포트폴리오를 구성하여 위험을 최소화합니다.
- 자금조달 측면에서는 자금의 유동성, GAP 관리를 통하여 시장변화에 적응할 수 있는 능력을 확보합니다.
- 시장가치 변동을 감안한 자금운용으로 가격변동 리스크를 관리합니다.

○ **시장리스크관리 현황**

- 금융시장 동향 및 시장 지표에 대한 모니터링을 실시하며, 시장 지표 변동에 따른 손익변동의 가능성에 대하여 분석하고 있습니다.

39. 유동성 리스크관리

○ **개념**

자산과 부채의 만기가 크게 불일치하거나 예상치 못한 고객의 예금인출요구 또는 대출약정에 의한 대출실행을 의무적으로 이행할 경우 자금흐름에 대응하는 과정에서 손실이 발생하거나 지급불능에 빠지는 위험을 말합니다.

○ **관리방법**

- 월말보고서에 유동성현황을 포함하여 유동성을 체계적으로 관리합니다.
- 자금운용 측면에서 예·적금의 만기를 고려하여 장단기 구조를 조절하는 등 유동성리스크를 감안하여 자금을 운용합니다.
- 중앙회와 차입한도거래 약정을 통하여 유동성을 확보합니다.
- 자금조성 측면에서 고액예탁을 지양하여 거액 인출에 따른 유동성 리스크가 발생하지 않도록 관리합니다.

○ **리스크관리 현황**

- 유동성 갭 한도를 설정하고 동 한도 내에서 유동성을 측정하여 관리하며, 유동성리스크 발생에 대비하여 위기관리대책을 수립하여 관리하고 있습니다.

40. 리스크관리위원회의 운영

○ 설치 목적

리스크의 효율적 관리·감독 및 정책수립 등 리스크관리업무를 총괄하기 위하여 리스크관리위원회를 설치하고 있습니다.(직전사업연도 종료일 현재의 자산총액이 300억원 미만인 조합은 이사회가 위원회 기능을 대행하는 것이 가능합니다.)

○ 의결사항

리스크관리정책 및 전략수립에 관한 사항, 부담가능한 리스크수준에 관한 사항, 리스크별 허용한도 설정에 관한 사항, 리스크현황 및 관리실태 점검에 관한 사항, 그 밖에 위원장이 필요하다고 인정하는 사항

○ 개최시기 및 의결

위원장이 필요하다고 인정하는 때에 수시로 소집할 수 있으며 회의는 재적위원 과반수의 출석으로 개의하고 출석위원 과반수의 찬성으로 의결하고 있습니다.

○ 운영 현황

- 설치

41. 내부통제

○ 검사수검 현황

검사기관	검사구분	검사기간	검사자	비고
자점감사	수시감사	2023.01.30.	김억주	자체감사
자점감사	수시감사	2023.02.20.	곽승호	자체감사
자점감사	수시감사	2023.03.16.	곽승호	자체감사
자점감사	수시감사	2023.04.20.	김억주	자체감사
자점감사	수시감사	2023.05.25.	김억주	자체감사
자점감사	수시감사	2023.06.19.	곽승호	자체감사
자점감사	특명감사	2023.03.28.	김억주	자체감사
자점감사	특명감사	2023.06.22.	김억주	자체감사
자점감사	정기감사	2023.01.10. ~ 2023.01.13.	빈윤홍,박왕규	결산자체감사

※ 검사구분 : 정기감사 또는 수시감사로 구분하여 표기

○ 사고발생 현황

사고일	사고내용	사고관련자	사고금액	조치내용
해당 사항이 없습니다.				

○ 내부감사 기능 및 역할

우리조합의 감사는 다음과 같은 기능을 수행함으로써 임·직원의 부당행위를 예방하고 조합원의 권익을 보호하고 있습니다.

- 1회 이상 조합의 업무 재산상태 및 장부·서류 등을 검사하고 있으며,
- 조합원의 예탁금통장 및 증서와 조합의 장부나 기록을 확인·대조하고
- 감사 결과 부정사실이 발견되거나 조합에 손해를 미칠 염려가 있는 사실이 발견된 때에는 즉시 중앙회 사업대표이사에게 보고함.
- 감사결과에 대하여 분기별 감사보고서는 이사회에 연차보고서는 정기총회에 제출함.
- 이사회가 법령 정관 또는 총회의 결의에 위배하여 업무를 집행한 때에는 이의 시정을 요구함.

42. 기관 경고 및 임원문책 사항

검사기관	검사기간	관련자	징계양정	사유
해당 사항이 없습니다.				

43. 임·직원 대출 현황

(단위 : 백만원, %)

구분	연초 대출잔액	연중 추가대출	연중 상환	연말 대출잔액
임·직원 대출	219	0	0	219

[기타 사항]

44. 조합 이용 시 유의사항

- 조합원께서는 다음 사항에 유의하여 조합 이용에 따른 불이익이 없도록 하시기 바랍니다.
 - 우리 조합은 산림조합중앙회 사업대표이사가 정한 상품만을 취급할 수 있으며, 우리 조합에서 취급하는 여·수신 상품종류 및 금리는 안내문에 게시되어 있습니다.
 - 산림조합중앙회 사업대표이사가 정한 상품을 적법하게 거래하는 정상적인 예·적금은 예금자 보호를 위한 「상호금융예금자보호기금관리규정」에 따라 보호되고 있습니다.

* 각 예금자 1인에 대하여

- 2001.1.1일부터 예탁금·적금의 원금과 약정금리로 부리한 이자금액의 합계액으로서 최고 5천만원까지 보호합니다. 다만, 약정금리가 1년기간의 정기에탁금 금리보다 큰 경우에는 정기에탁금 금리로 합니다.

45. 수수료

구분	수수료 명칭	내용		금액(원)		
수신	창구타행 송금	100만원 이하		2,000원 이내		
		100만원 초과		3,500원 이내		
	창구조합간 송금	100만원 이하		1,000원 이내		
		100만원 초과		2,000원 이내		
	추심수수료	10만원 이하		2,000원 이내		
		10만원 초과 100만원 이하		4,000원 이내		
100만원 초과		10,000원 이내				
통장·증서 재발행	건당		2,000원 이내			
여신	금융거래 확인서	부수당		2,000원		
		추가 부수당		500원		
	부채증명서	부수당		2,000원		
		추가 부수당		500원		
	금융거래 조회서	회계감사용(전체)		10,000원		
		회계감사용(수신거래만 있는 경우)		5,000원		
	중도상환수수료	최대		2.0% 이내		
공동대출취급수수료	최대		1.0% 이내			
한도약정수수료	한도약정 금액		0.5% 이내			
한도미사용수수료	한도약정 미사용 금액		0.3% 이내			
기타	전자금융 (인터넷·텔레뱅킹)	조합간 이체		면제		
		타행 이체		500원 이내		
	당조합	현금인출 계좌이체	영업시간 내	면제		
			영업시간 외	300원 이내		
	타조합	현금인출 계좌이체	영업시간 내	면제		
			영업시간 외	500원 이내		
	자동화기기 이용	현금입출금	영업시간 내		800원 이내	
			영업시간 외		1,000원 이내	
		타행	계좌이체	영업시간 내	10만원 이하	700원 이내
					10만원 초과	950원 이내
영업시간 외				10만원 이하	900원 이내	
				10만원 초과	1,200원 이내	

46. 가결산 주요경영지표

- 조합 주요 현황
 - [재무 및 손익에 관한 사항] 9. 요약 재무상태표 참조
- 주요 경영지표
 - [경영지표 관한 사항] 31.~35. 경영실태평가 현황 참조
- 재무상태표(보고식·차감형으로 작성)
 - [재무 및 손익에 관한 사항] 13. 재무상태표 참조
- 손익계산서(보고식으로 작성)
 - [재무 및 손익에 관한 사항] 14. 손익계산서 참조

47. 이용자 편람(주요 용어 해설)

용 어	내 용	항목
단기매매증권	단기간 내의 매매차익을 목적으로 취득한 유가증권으로 매수와 매도가 적극적으로 이루어지는 것을 말합니다.	13
만기보유증권	만기가 확정된 증권으로 상환금액이 확정되거나 확정이 가능하며 만기까지 보유할 적극적인 의도와 능력이 있는 것을 말합니다.	13
매도가능증권	단기매매증권, 만기보유증권으로 분류되지 않는 유가증권을 말합니다.	13
부실대출	조합의 총대출금 중 회수의문과 추정손실을 합한 것으로 대출자산의 건전성을 측정할 수 있는 지표입니다. ○ 회수의문: 손실발생이 예상되나 현재 그 손실액을 확정할 수 없는 회수예상가액 초과 대출액 ○ 추정손실: 회수불능이 확실하여 손실처리가 불가피한 회수예상가액 초과 대출액	28
유동성자산비율	조합의 지급능력을 표시하는 지표로 그 비율이 높을수록 조합원의 인출요구에 대한 지급능력이 높은 것을 의미합니다.	32
유동자산	현금, 외국통화, 상환준비금, 예치금과 만기 3개월 이내의 유가증권 및 대출금이 해당됩니다.	32
유동부채	예·적금 및 차입금 중 만기 3개월 이내의 것과 제세예수금이 해당됩니다.	32
예·대비율	대출자금 운용규모의 적정성을 나타내는 지표로서 조달한 예·적금에 대한 대출금 운용비율입니다.	13
자본잉여금	영업활동이 아닌 자본거래를 통하여 발생한 잉여금으로 제기금과 재평가적립금이 해당됩니다.	13
자본조정	투자유가증권의 평가이익 혹은 손실을 말합니다.	13
사업수익	조합의 주된 영업활동에서 얻어지는 수익으로서, 이자수익, 수수료수익, 기타사업수익, 매출액으로 이루어집니다.	10
기타사업수익	상품유가증권의 처분 및 평가이익, 유가증권 배당수익, 기타 잡수익 등이 해당됩니다.	10
사업관리비	상품의 판매활동 또는 조합의 관리와 유지에서 발생하는 인건비, 임차료, 감가상각비, 광고선전비 등을 포함합니다.	10